



SCHEDE RESTITUZIONE - COMPONENTE RUMORE

ID PUNTO DI MISURA	RUMO_04	COMUNE	COSIO VALTELLINO
COORDINATE	RIF. GEOGRAFICHE	46° 8'35.77" N	9°33'14.65" E
INIZIO CAMPAGNA (DATA E ORA)	20/01/2015 h 12.00	FINE CAMPAGNA (DATA E ORA)	27/01/2015 h 12.00
PROGRESSIVA INIZIALE/FINALE TRATTA STRADALE	12+ 149.248 ; 12+249.248	LATO INFRASTRUTTURA CON RECETTORI	NORD
DESCRIZIONE SITO (copertura vegetale, tipologia edificato)	Zona produttiva artigianale. Copertura vegetale al momento dei rilievi: assente nell'intorno di qualche metro, oltre prato. Assenza di edifici residenziali.		
CARATTERIZZAZIONE ACUSTICA SITO (SORGENTI)	Attività produttive. Traffico stradale SS402		
CLASSIFICAZIONE ACUSTICA		LIMITE IMMISSIONE DIURNO dBa	LIMITE IMMISSIONE NOTTURNO dBA
DELIBERA: Dcc nr. 49 del 31/10/2006	CLASSE	60	50
	FASCE STRADALI DPR 142/2004		
	III		
	N.A.		
RIF. PLANIMETRICO	ALLEGATO 1 generale		
DOCUMENTAZIONE FOTOGRAFICA			
NOME DEL RILEVATORE	Sergio Brena	NOME RESPONSABILE	Roberto Barboglio
VALORI RILEVATI			
PARAMETRI ACUSTICI			
PARAMETRO	U.M.	VALORI	
LeqA 7 GIORNI	dBA	52,0	
Leq diurno 7 GG	dBA	54,0	
Leq notturno 7GG	dBA	45,0	
LeqA e PARAMETRI STATISTICI ORARI	dBA	PG SEGUENTI	
LEQA DIURNI E NOTTURNI	dBA	PG SEGUENTI	
LEQA GIORNALIERI	dBA	PG SEGUENTI	
GRAFICI TIME HISTORY	dBA	PG SEGUENTI	
PARAMETRI METEO ORARI		PG SEGUENTI	
NOTE			



RUMO_04 - VALORI ORARI

Time(s)	Duration(s)	LeqA(dB)	L1.00(dB)	L1.00(dB)	L1.00(dB)	L50.00(dB)	L50.00(dB)	L90.00(dB)	L90.00(dB)	L99.00(dB)
20/01/2015 12:00	3600	48,7	48,7	58,0	50,2	43,6	40,2	38,3		
20/01/2015 13:00	3600	56,0	67,9	62,0	62,0	47,1	42,3	39,2		
20/01/2015 14:00	3600	51,4	62,8	49,2	49,2	44,1	41,6	40,1		
20/01/2015 15:00	3600	50,1	61,5	51,1	51,1	45,0	41,4	39,7		
20/01/2015 16:00	3600	52,0	63,5	55,8	55,8	48,1	45,0	42,4		
20/01/2015 17:00	3600	59,0	70,1	62,4	62,4	50,9	47,7	45,4		
20/01/2015 18:00	3600	50,2	58,6	53,0	53,0	48,8	46,5	45,1		
20/01/2015 19:00	3600	48,2	54,1	51,2	51,2	47,5	45,1	43,1		
20/01/2015 20:00	3600	48,2	53,2	51,0	51,0	47,5	45,2	43,5		
20/01/2015 21:00	3600	46,6	52,1	50,2	50,2	45,7	42,7	41,1		
20/01/2015 22:00	3600	45,4	50,9	48,9	48,9	44,5	42,2	41,1		
20/01/2015 23:00	3600	45,7	51,6	49,4	49,4	44,6	42,3	41,1		
21/01/2015 00:00	3600	43,2	49,6	46,7	46,7	42,2	40,6	39,7		
21/01/2015 01:00	3600	43,2	48,5	46,2	46,2	42,4	40,7	39,7		
21/01/2015 02:00	3600	42,9	47,6	45,5	45,5	42,4	41,0	40,1		
21/01/2015 03:00	3600	43,6	49,6	46,6	46,6	42,8	41,2	40,2		
21/01/2015 04:00	3600	43,6	49,0	46,4	46,4	42,9	41,3	40,2		
21/01/2015 05:00	3600	45,4	52,0	49,0	49,0	44,0	41,3	40,1		
21/01/2015 06:00	3600	48,6	55,1	52,7	52,7	46,9	44,2	42,6		
21/01/2015 07:00	3600	50,8	60,0	53,6	53,6	46,4	46,4	44,4		
21/01/2015 08:00	3600	55,7	62,6	60,9	60,9	52,0	48,7	46,7		
21/01/2015 09:00	3600	61,9	68,0	65,8	65,8	60,9	55,8	53,2		
21/01/2015 10:00	3600	56,9	65,3	62,3	62,3	53,1	49,1	46,1		
21/01/2015 11:00	3600	48,7	56,8	50,9	50,9	47,0	44,6	42,7		
21/01/2015 12:00	3600	47,9	57,7	50,8	50,8	44,4	40,7	38,3		
21/01/2015 13:00	3600	52,9	66,4	56,7	56,7	45,7	42,3	40,2		
21/01/2015 14:00	3600	52,4	66,5	53,5	53,5	45,4	42,9	41,2		
21/01/2015 15:00	3600	47,2	54,2	51,1	51,1	45,5	42,8	41,0		
21/01/2015 16:00	3600	49,7	60,8	52,1	52,1	46,8	43,8	41,1		
21/01/2015 17:00	3600	54,2	66,9	58,9	58,9	48,8	46,7	45,3		
21/01/2015 18:00	3600	47,9	55,8	51,0	51,0	46,4	43,9	41,9		
21/01/2015 19:00	3600	46,0	56,1	49,0	49,0	44,1	40,7	37,9		
21/01/2015 20:00	3600	44,8	53,8	47,9	47,9	42,8	39,5	38,1		
21/01/2015 21:00	3600	43,4	48,2	46,7	46,7	42,8	38,9	38,0		
21/01/2015 22:00	3600	40,4	45,6	43,8	43,8	39,5	37,3	36,2		
21/01/2015 23:00	3600	42,2	48,6	45,6	45,6	41,0	39,1	38,0		
22/01/2015 00:00	3600	42,9	47,5	45,6	45,6	42,2	40,9	40,1		
22/01/2015 01:00	3600	42,1	45,8	44,5	44,5	41,8	40,1	39,1		
22/01/2015 02:00	3600	39,2	44,2	40,9	40,9	38,7	37,7	37,1		
22/01/2015 03:00	3600	39,6	44,1	42,4	42,4	38,8	37,3	37,0		
22/01/2015 04:00	3600	40,1	46,8	43,7	43,7	38,9	37,6	37,1		
22/01/2015 05:00	3600	41,8	48,9	45,1	45,1	39,5	37,4	37,0		
22/01/2015 06:00	3600	44,9	55,2	49,4	49,4	42,0	38,9	37,4		
22/01/2015 07:00	3600	60,0	68,2	64,6	64,6	55,7	46,7	41,0		
22/01/2015 08:00	3600	51,2	62,7	53,1	53,1	48,3	45,9	44,2		
22/01/2015 09:00	3600	56,5	67,9	62,2	62,2	51,4	46,6	44,8		
22/01/2015 10:00	3600	59,4	66,7	65,0	65,0	50,6	46,0	44,0		
22/01/2015 11:00	3600	51,3	64,0	54,7	54,7	47,0	44,3	42,2		
22/01/2015 12:00	3600	57,0	66,0	62,8	62,8	47,6	43,6	41,3		
22/01/2015 13:00	3600	48,9	57,5	53,6	53,6	46,6	43,3	41,3		
22/01/2015 14:00	3600	51,6	59,8	58,4	58,4	47,9	45,0	42,4		
22/01/2015 15:00	3600	52,6	63,9	55,1	55,1	48,2	45,5	43,4		
22/01/2015 16:00	3600	51,4	60,3	55,0	55,0	47,2	44,2	42,5		
22/01/2015 17:00	3600	51,3	58,7	55,1	55,1	50,0	47,8	46,2		
22/01/2015 18:00	3600	50,5	57,2	53,2	53,2	49,5	46,8	45,2		
22/01/2015 19:00	3600	48,6	55,5	51,7	51,7	47,6	44,9	43,0		
22/01/2015 20:00	3600	47,6	52,4	50,6	50,6	46,9	44,6	42,9		
22/01/2015 21:00	3600	46,3	54,1	50,0	50,0	44,8	42,0	40,2		
22/01/2015 22:00	3600	43,6	49,0	46,8	46,8	42,7	39,9	38,1		
22/01/2015 23:00	3600	44,9	52,1	48,1	48,1	43,8	41,7	40,3		
23/01/2015 00:00	3600	43,8	50,5	47,5	47,5	42,5	41,0	40,1		
23/01/2015 01:00	3600	45,2	50,0	46,7	46,7	42,5	40,8	39,6		
23/01/2015 02:00	3600	45,8	53,2	49,9	49,9	44,2	42,3	41,1		
23/01/2015 03:00	3600	45,7	51,7	48,9	48,9	44,8	42,8	41,4		
23/01/2015 04:00	3600	47,7	54,7	51,6	51,6	46,3	43,9	42,3		
23/01/2015 05:00	3600	48,3	54,9	52,1	52,1	47,0	44,4	43,0		
23/01/2015 06:00	3600	51,0	59,0	56,1	56,1	48,9	45,5	43,7		
23/01/2015 07:00	3600	52,7	59,3	56,2	56,2	51,6	49,0	47,1		
23/01/2015 08:00	3600	54,1	64,9	56,6	56,6	51,4	49,2	47,3		
23/01/2015 09:00	3600	54,1	60,9	58,2	58,2	52,3	49,4	47,4		
23/01/2015 10:00	3600	61,9	70,8	66,8	66,8	58,7	49,8	47,5		
23/01/2015 11:00	3600	54,5	65,7	58,7	58,7	51,1	48,3	46,3		
23/01/2015 12:00	3600	56,7	67,4	61,5	61,5	51,6	48,2	46,0		
23/01/2015 13:00	3600	50,8	59,4	53,8	53,8	49,2	46,5	44,5		
23/01/2015 14:00	3600	50,0	57,9	53,7	53,7	47,9	45,6	44,1		
23/01/2015 15:00	3600	53,2	65,3	56,8	56,8	49,3	47,2	45,1		
23/01/2015 16:00	3600	56,6	63,6	60,9	60,9	54,6	52,3	49,1		
23/01/2015 17:00	3600	57,9	69,6	63,1	63,1	51,1	48,2	46,2		
23/01/2015 18:00	3600	51,5	57,5	54,1	54,1	50,6	48,3	46,1		
23/01/2015 19:00	3600	50,3	56,9	53,2	53,2	49,4	46,7	44,8		
23/01/2015 20:00	3600	49,1	54,5	51,8	51,8	48,4	46,2	44,8		
23/01/2015 21:00	3600	48,5	54,9	51,8	51,8	47,3	45,2	43,8		
23/01/2015 22:00	3600	48,0	53,5	50,9	50,9	46,9	44,8	43,2		
23/01/2015 23:00	3600	47,2	53,2	50,5	50,5	46,3	43,9	42,2		
24/01/2015 00:00	3600	45,3	51,0	48,8	48,8	44,4	42,4	41,2		
24/01/2015 01:00	3600	45,4	51,1	47,9	47,9	43,8	42,1	41,1		
24/01/2015 02:00	3600	45,0	51,0	48,5	48,5	44,0	42,3	41,2		
24/01/2015 03:00	3600	46,9	54,5	50,9	50,9	44,9	42,3	41,1		
24/01/2015 04:00	3600	45,8	52,3	49,6	49,6	44,6	42,3	41,2		
24/01/2015 05:00	3600	47,1	54,4	50,8	50,8	45,4	43,1	41,9		
24/01/2015 06:00	3600	48,3	55,4	51,5	51,5	46,6	44,2	43,0		
24/01/2015 07:00	3600	50,1	56,6	53,5	53,5	49,1	46,2	44,0		
24/01/2015 08:00	3600	52,0	60,4	55,0	55,0	50,2	47,4	45,6		
24/01/2015 09:00	3600	53,9	60,3	58,5	58,5	52,2	49,3	47,6		
24/01/2015 10:00	3600	57,8	64,3	62,3	62,3	55,9	50,8	48,6		
24/01/2015 11:00	3600	52,6	61,2	56,7	56,7	50,9	48,1	45,6		
24/01/2015 12:00	3600	50,7	59,7	54,6	54,6	48,8	45,5	43,2		
24/01/2015 13:00	3600	52,6	65,3	55,2	55,2	48,1	45,4	43,4		
24/01/2015 14:00	3600	53,2	63,8	53,7	53,7	47,9	45,5	43,4		
24/01/2015 15:00	3600	52,5	61,8	54,7	54,7	48,5	46,1	44,5		
24/01/2015 16:00	3600	49,2	55,6	51,9	51,9	48,3	46,1	44,3		
24/01/2015 17:00	3600	49,4	55,8	52,4	52,4	48,6	46,3	44,7		
24/01/2015 18:00	3600	48,4	52,3	50,9	50,9	48,1	46,2	44,5		
24/01/2015 19:00	3600	48,6	54,7	51,2	51,2	47,8	45,1	43,4		
24/01/2015 20:00	3600	47,1	57,4	49,5	49,5	44,8	41,9	39,5		
24/01/2015 21:00	3600	46,2	53,1	49,9	49,9	45,2	42,4	40,3		
24/01/2015 22:00	3600	46,5	51,4	49,3	49,3	46,0	44,0	42,4		



RUMO_04 - VALORI ORARI

Time(s)	Duration(s)	LeqA(dB)	L1.00(dB)	L1.00(dB)	L1.00(dB)	L50.00(dB)	L50.00(dB)	L90.00(dB)	L99.00(dB)
24/01/2015 23:00	3600	46,8	46,8	51,8	49,7	46,2	44,0	42,3	
25/01/2015 00:00	3600	46,0	46,0	51,8	49,2	45,2	42,7	41,2	
25/01/2015 01:00	3600	45,3	45,3	50,5	48,2	44,5	42,8	42,0	
25/01/2015 02:00	3600	45,7	45,7	50,8	48,1	44,9	43,2	42,0	
25/01/2015 03:00	3600	45,2	45,2	51,9	48,1	44,4	42,5	41,3	
25/01/2015 04:00	3600	44,9	44,9	49,6	47,7	44,3	42,5	41,3	
25/01/2015 05:00	3600	45,8	45,8	52,1	48,4	44,0	42,3	41,2	
25/01/2015 06:00	3600	45,6	45,6	50,9	48,0	44,3	42,3	41,2	
25/01/2015 07:00	3600	47,0	47,0	55,8	49,3	45,2	43,3	42,0	
25/01/2015 08:00	3600	47,6	47,6	55,3	50,3	46,4	44,3	43,1	
25/01/2015 09:00	3600	50,8	50,8	59,5	54,5	49,2	45,9	44,1	
25/01/2015 10:00	3600	57,5	57,5	63,8	61,7	56,3	51,4	49,4	
25/01/2015 11:00	3600	50,3	50,3	59,6	55,7	45,4	42,4	40,0	
25/01/2015 12:00	3600	45,4	45,4	54,2	47,9	41,3	38,0	36,1	
25/01/2015 13:00	3600	45,8	45,8	55,5	50,6	41,8	38,3	36,5	
25/01/2015 14:00	3600	48,5	48,5	58,1	53,4	44,3	40,8	39,0	
25/01/2015 15:00	3600	45,6	45,6	54,1	49,6	43,5	40,3	38,3	
25/01/2015 16:00	3600	48,1	48,1	59,8	52,7	43,5	40,3	38,2	
25/01/2015 17:00	3600	50,9	50,9	60,9	59,1	43,3	40,4	38,4	
25/01/2015 18:00	3600	44,7	44,7	50,6	47,7	43,5	40,6	38,0	
25/01/2015 19:00	3600	45,3	45,3	51,4	48,7	44,3	41,3	38,6	
25/01/2015 20:00	3600	46,6	46,6	53,9	50,9	45,0	42,3	40,3	
25/01/2015 21:00	3600	45,8	45,8	50,6	48,7	45,3	42,7	41,0	
25/01/2015 22:00	3600	45,4	45,4	50,5	48,7	44,7	42,2	41,1	
25/01/2015 23:00	3600	44,4	44,4	50,2	47,8	43,3	41,3	40,0	
26/01/2015 00:00	3600	44,3	44,3	49,7	47,1	43,6	41,7	40,4	
26/01/2015 01:00	3600	43,5	43,5	48,3	46,2	42,9	41,3	40,2	
26/01/2015 02:00	3600	43,5	43,5	47,8	46,1	43,0	41,3	40,2	
26/01/2015 03:00	3600	45,0	45,0	51,0	48,4	44,0	42,1	40,8	
26/01/2015 04:00	3600	45,0	45,0	51,0	48,5	44,1	42,0	40,6	
26/01/2015 05:00	3600	45,9	45,9	51,9	49,5	44,9	42,2	41,0	
26/01/2015 06:00	3600	51,6	51,6	61,9	55,4	47,8	44,1	42,2	
26/01/2015 07:00	3600	51,7	51,7	62,2	54,6	48,7	46,0	44,1	
26/01/2015 08:00	3600	52,8	52,8	65,5	55,4	49,4	47,2	45,3	
26/01/2015 09:00	3600	57,6	57,6	64,4	61,5	56,6	52,1	49,5	
26/01/2015 10:00	3600	52,2	52,2	59,0	55,7	50,6	48,1	46,6	
26/01/2015 11:00	3600	54,6	54,6	66,3	58,2	50,2	45,8	43,3	
26/01/2015 12:00	3600	51,0	51,0	59,7	55,8	48,5	44,4	42,0	
26/01/2015 13:00	3600	52,7	52,7	65,5	56,4	48,6	45,1	43,1	
26/01/2015 14:00	3600	58,7	58,7	69,0	64,7	50,5	43,8	41,8	
26/01/2015 15:00	3600	54,1	54,1	64,3	59,5	48,9	45,1	42,3	
26/01/2015 16:00	3600	53,7	53,7	64,8	56,9	47,9	44,8	43,1	
26/01/2015 17:00	3600	54,1	54,1	67,2	57,5	49,1	46,5	44,7	
26/01/2015 18:00	3600	50,6	50,6	60,9	54,7	48,0	45,6	44,0	
26/01/2015 19:00	3600	47,6	47,6	53,3	49,7	46,5	44,4	43,1	
26/01/2015 20:00	3600	46,3	46,3	51,4	49,1	45,8	43,5	42,2	
26/01/2015 21:00	3600	45,5	45,5	51,0	48,8	44,6	42,3	41,2	
26/01/2015 22:00	3600	44,1	44,1	49,4	47,1	43,3	41,0	39,7	
26/01/2015 23:00	3600	43,2	43,2	50,3	47,0	41,8	39,4	38,1	
27/01/2015 00:00	3600	43,0	43,0	50,2	47,3	41,8	39,1	38,0	
27/01/2015 01:00	3600	44,4	44,4	51,9	47,8	43,2	41,5	40,6	
27/01/2015 02:00	3600	41,4	41,4	45,0	43,4	41,1	39,9	39,0	
27/01/2015 03:00	3600	42,2	42,2	46,8	44,8	41,7	40,2	39,0	
27/01/2015 04:00	3600	43,1	43,1	49,4	46,6	42,1	40,6	39,5	
27/01/2015 05:00	3600	45,9	45,9	54,1	50,0	43,5	40,7	39,1	
27/01/2015 06:00	3600	50,9	50,9	63,7	54,4	46,4	43,2	41,5	
27/01/2015 07:00	3600	59,9	59,9	70,1	65,3	52,4	46,8	43,8	
27/01/2015 08:00	3600	58,1	58,1	70,5	62,9	50,7	47,4	45,4	
27/01/2015 09:00	3600	58,5	58,5	68,8	62,7	56,1	53,1	49,8	
27/01/2015 10:00	3600	59,2	59,2	69,9	64,7	55,5	52,0	46,9	
27/01/2015 11:00	3600	55,6	55,6	68,5	60,8	49,6	46,8	45,1	
27/01/2015 12:00	2006,906	58,0	58,0	68,9	64,5	53,7	45,8	42,7	



IntervalliGiorno/Notte-RUMO_017GG			
Time(s)	Duration(s)	%Filled(%)	Leq(dB)
20/01/2015 11:59	36060	62,6	52,9
20/01/2015 22:00	28800	100,0	44,3
21/01/2015 06:00	57600	100,0	53,6
21/01/2015 22:00	28800	100,0	41,2
22/01/2015 06:00	57600	100,0	54,1
22/01/2015 22:00	28800	100,0	45,9
23/01/2015 06:00	57600	100,0	55,0
23/01/2015 22:00	28800	100,0	46,5
24/01/2015 06:00	57600	100,0	51,9
24/01/2015 22:00	28800	100,0	45,8
25/01/2015 06:00	57600	100,0	49,6
25/01/2015 22:00	28800	100,0	44,7
26/01/2015 06:00	57600	100,0	53,5
26/01/2015 22:00	28800	100,0	43,6
27/01/2015 06:00	21540	37,4	57,9
TURNI SETTIMANALE	44,9		
GIURNI SETTIMANALE	54,2		



Intervalli Giornalieri-RUMO_017GG			
Time(s)	Duration(s)	%Filled(%)	Leq(dB)
20/01/2015 11:59	43260	50,1	52,3
21/01/2015 00:00	86400	100,0	52,1
22/01/2015 00:00	86400	100,0	52,5
23/01/2015 00:00	86400	100,0	53,5
24/01/2015 00:00	86400	100,0	50,7
25/01/2015 00:00	86400	100,0	48,6
26/01/2015 00:00	86400	100,0	52,0
27/01/2015 00:00	43140	49,9	55,0
MEDIA LEQ(A) 24H	52,1		



RUMO_04 - PARAMETRI METEO

DATA	ORA	VELOCITA' VENTO (m/sec)	PRECIPITAZIONI (mm)			
20/01/2015	1	3	0	totale	V>5	p>0,1
20/01/2015	2	2	0			
20/01/2015	3	1,9	0			
20/01/2015	4	3,2	0			
20/01/2015	5	2,8	0	RIF ATMO 02		
20/01/2015	6	3,1	0			
20/01/2015	7	2,8	0			
20/01/2015	8	2,7	0			
20/01/2015	9	1,9	0			
20/01/2015	10	2,7	0			
20/01/2015	11	2,2	0			
20/01/2015	12	1,8	0			
20/01/2015	13	0,5	0			
20/01/2015	14	0,8	0			
20/01/2015	15	0,8	0			
20/01/2015	16	0,5	0			
20/01/2015	17	Calma	0			
20/01/2015	18	1	0			
20/01/2015	19	2,9	0			
20/01/2015	20	2,4	0			
20/01/2015	21	3,9	0			
20/01/2015	22	3,1	0			
20/01/2015	23	3,4	0			
20/01/2015	24	3,7	0			
21/01/2015	1	3,9	0			
21/01/2015	2	3,6	0			
21/01/2015	3	4,2	0			
21/01/2015	4	4,2	0			
21/01/2015	5	3,7	0			
21/01/2015	6	3,7	0			
21/01/2015	7	3,9	0			
21/01/2015	8	3,7	0			
21/01/2015	9	4,3	0			
21/01/2015	10	4,5	0			
21/01/2015	11	3,1	0			
21/01/2015	12	1,8	0			
21/01/2015	13	0,5	0			
21/01/2015	14	1,4	0			
21/01/2015	15	0,9	0			
21/01/2015	16	0,6	0			
21/01/2015	17	Calma	0,1			
21/01/2015	18	Calma	0,3			
21/01/2015	19	0,8	0,1			
21/01/2015	20	0,4	0			
21/01/2015	21	0,7	0			
21/01/2015	22	1,5	0,4			
21/01/2015	23	0,5	0			
21/01/2015	24	0,8	0,2			
22/01/2015	1	2,6	0,6			
22/01/2015	2	2,1	0,4			
22/01/2015	3	0,4	0,1			
22/01/2015	4	0,4	0,4			
22/01/2015	5	1	0,1			
22/01/2015	6	0,3	0,1			
22/01/2015	7	Calma	0,1			
22/01/2015	8	0,6	0,2			
22/01/2015	9	1,3	0,4			
22/01/2015	10	1,6	0			
22/01/2015	11	1,6	0			
22/01/2015	12	0,8	0			
22/01/2015	13	0,5	0			
22/01/2015	14	0,6	0			
22/01/2015	15	1,5	0			
22/01/2015	16	2,1	0			
22/01/2015	17	2,5	0			
22/01/2015	18	2,8	0			
22/01/2015	19	2,5	0			
22/01/2015	20	2,5	0			
22/01/2015	21	4	0			
22/01/2015	22	2	0			
22/01/2015	23	0,7	0			
22/01/2015	24	1,8	0			
23/01/2015	1	2,7	0			
23/01/2015	2	3,4	0			
23/01/2015	3	4,7	0			
23/01/2015	4	4,8	0			
23/01/2015	5	5	0			
23/01/2015	6	4,8	0			
23/01/2015	7	5	0			
23/01/2015	8	5,2	0			
23/01/2015	9	5	0			
23/01/2015	10	5,1	0			
23/01/2015	11	5	0			
23/01/2015	12	5,1	0			
23/01/2015	13	6	0			
23/01/2015	14	5,6	0			
23/01/2015	15	4,9	0			
23/01/2015	16	3,8	0			
23/01/2015	17	3,4	0			
23/01/2015	18	3,4	0			
23/01/2015	19	3,9	0			
23/01/2015	20	4	0			
23/01/2015	21	4,1	0			
23/01/2015	22	4,5	0			
23/01/2015	23	4,7	0			
23/01/2015	24	4,9	0			
24/01/2015	1	4,5	0			
24/01/2015	2	4,7	0			
24/01/2015	3	4,8	0			
24/01/2015	4	5,2	0			
24/01/2015	5	5,1	0			
24/01/2015	6	5	0			
24/01/2015	7	5,4	0			
24/01/2015	8	5,2	0			
24/01/2015	9	5,4	0			



RUMO_04 - PARAMETRI METEO

DATA	ORA	VELOCITA' VENTO (m/sec)	PRECIPITAZIONI (mm)			
24/01/2015	10	5,4	0			
24/01/2015	11	5,4	0			
24/01/2015	12	5,4	0			
24/01/2015	13	4,7	0			
24/01/2015	14	5,3	0			
24/01/2015	15	4,9	0			
24/01/2015	16	3,8	0			
24/01/2015	17	3	0			
24/01/2015	18	2	0			
24/01/2015	19	2,9	0			
24/01/2015	20	2,4	0			
24/01/2015	21	1	0			
24/01/2015	22	2,4	0			
24/01/2015	23	3,7	0			
24/01/2015	24	4	0			
25/01/2015	1	3,8	0			
25/01/2015	2	4,1	0			
25/01/2015	3	4,4	0			
25/01/2015	4	4,6	0			
25/01/2015	5	4,8	0			
25/01/2015	6	4,5	0			
25/01/2015	7	4,4	0			
25/01/2015	8	4,1	0			
25/01/2015	9	4,3	0			
25/01/2015	10	4,6	0			
25/01/2015	11	3,3	0			
25/01/2015	12	2,7	0			
25/01/2015	13	2,6	0			
25/01/2015	14	3,9	0			
25/01/2015	15	5,2	0			
25/01/2015	16	4,6	0			
25/01/2015	17	3,5	0			
25/01/2015	18	2,6	0			
25/01/2015	19	1,4	0			
25/01/2015	20	2	0			
25/01/2015	21	2,5	0			
25/01/2015	22	3,6	0			
25/01/2015	23	3,5	0			
25/01/2015	24	3,8	0			
26/01/2015	1	3,8	0			
26/01/2015	2	4	0			
26/01/2015	3	4,6	0			
26/01/2015	4	4,9	0			
26/01/2015	5	4,2	0			
26/01/2015	6	4,5	0			
26/01/2015	7	4,3	0			
26/01/2015	8	4,2	0			
26/01/2015	9	4,6	0			
26/01/2015	10	5,1	0			
26/01/2015	11	4,9	0			
26/01/2015	12	4,4	0			
26/01/2015	13	4,7	0			
26/01/2015	14	4,9	0			
26/01/2015	15	4	0			
26/01/2015	16	3,8	0			
26/01/2015	17	2,8	0			
26/01/2015	18	2,3	0			
26/01/2015	19	2,6	0			
26/01/2015	20	2,4	0			
26/01/2015	21	3,5	0			
26/01/2015	22	3,7	0			
26/01/2015	23	4	0			
26/01/2015	24	2,7	0			

**MI 10/12 - ACCESSIBILITA' VALTELLINA. LOTTO 1° - S.S.38 VARIANTE DI MORBEGNO - II STRALCIO
 MONITORAGGIO AMBIENTALE ANTE OPERAM - COMPONENTE RUMORE - PUNTO RUMO_04**

Nome misura: RUMO_04_7GG
 Localita': cosa valtellina
 Strada: Larco-Davio S24
 Nome operatore: Enea
 Data, ora misura: 20/01/2015

Leq = 52.2 dBA

L1: 63.8 dBA L10: 54.2 dBA L50: 47.0 dBA
 L90: 42.4 dBA L99: 38.7 dBA

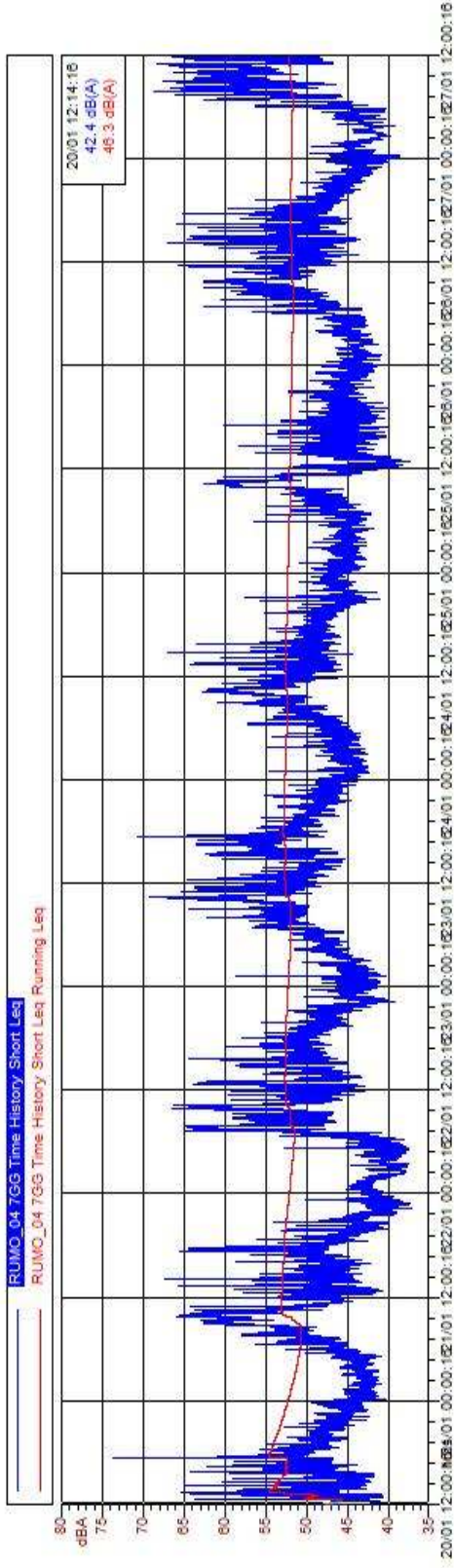

RUMO_04_7GG Time History Short Leq			
Nome	Inizio	Durata	Leq
Totale	20/01 12:00:16	168:00:00	52.2 dB(A)
Non Mascherato	20/01 12:00:16	168:00:00	52.2 dB(A)
Mascherato		00:00:00	0.0 dB(A)