



Progetto: <b>S.S. 38 VARIANTE DI MORBEGNO – LOTTO 1 (dallo svincolo di Fuentes allo svincolo del Tartano)</b>		
<b>SECONDO STRALCIO – Dallo svincolo di Cosio allo svincolo di Tartano</b>		
Ambito: <b>Vegetazione flora e fauna</b>	Fase: <b>Ante operam</b>	 
Tipo di indagine: <b>A – Consumo di fitocenosi</b>		

#### DATI IDENTIFICATIVI

**Area:** Vege\_02 **Sup. rilevata:** 17 ha  
**Coord. rif. transetto indagato:** x: 546420 **y:** 5110476  
**(UTM WGS84 fuso 32):**  
**Coord. rif. transetto indagato:** x: 9°36'3.89" **y:** 46°8'46.61"  
**(WGS84):**  
**Toponimo:** Campovico **Altitudine:** 350 m  
**Regione:** Lombardia **Provincia:** Sondrio  
**Comune:** Morbegno **Cod. Istat:** 014045

#### Svolgimento dei rilevamenti di campo

**Data:** 21/04/2015 **Ora:** 13:00

#### Tipo misure svolte:

Consumo di fitocenosi

#### Caratterizzazione territoriale ed ambientale dell'area:

Bosco misto con radure e limitati affioramenti rocciosi posti subito a monte del conoide occupato dalla frazione di Campovico. L'uso del suolo è dato da boschi di latifoglie, arbusteti e vigneti, con una limitata presenza di prati falciati a ridosso dell'abitato nella parte bassa dell'area campione. Nelle parti più acclivi sono presenti boschi misti in cui la rovere tende ad essere l'essenza prevalente, insieme al bagolaro.



Progetto: S.S. 38 VARIANTE DI MORBEGNO – LOTTO 1 (dallo svincolo di Fuentes allo svincolo del Tartano)

SECONDO STRALCIO – Dallo svincolo di Cosio allo svincolo di Tartano

Ambito: Vegetazione flora e fauna

Fase: Ante operam



Tipo di indagine: A – Consumo di fitocenosi

Uso del suolo:

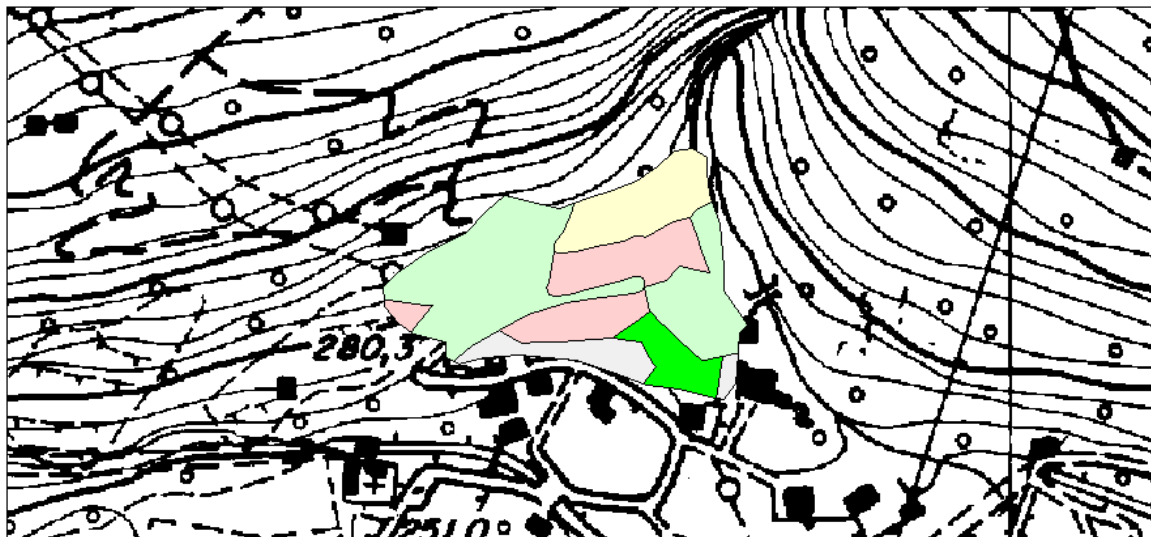

	boschi di latifoglie a densità media e alta	(5)
	cespuglieti	(1)
	prati permanenti	(3)
	seminativi semplici	(1)
	Tessuto residenziale discontinuo	(1)
	Tessuto residenziale rado e nucleiforme	(1)
	vigneti	(5)



Progetto: S.S. 38 VARIANTE DI MORBEGNO – LOTTO 1 (dallo svincolo di Fuentes allo svincolo del Tartano)

SECONDO STRALCIO – Dallo svincolo di Cosio allo svincolo di Tartano

Ambito: **Vegetazione flora e fauna**

Fase: **Ante operam**



Tipo di indagine: **A – Consumo di fitocenosi**

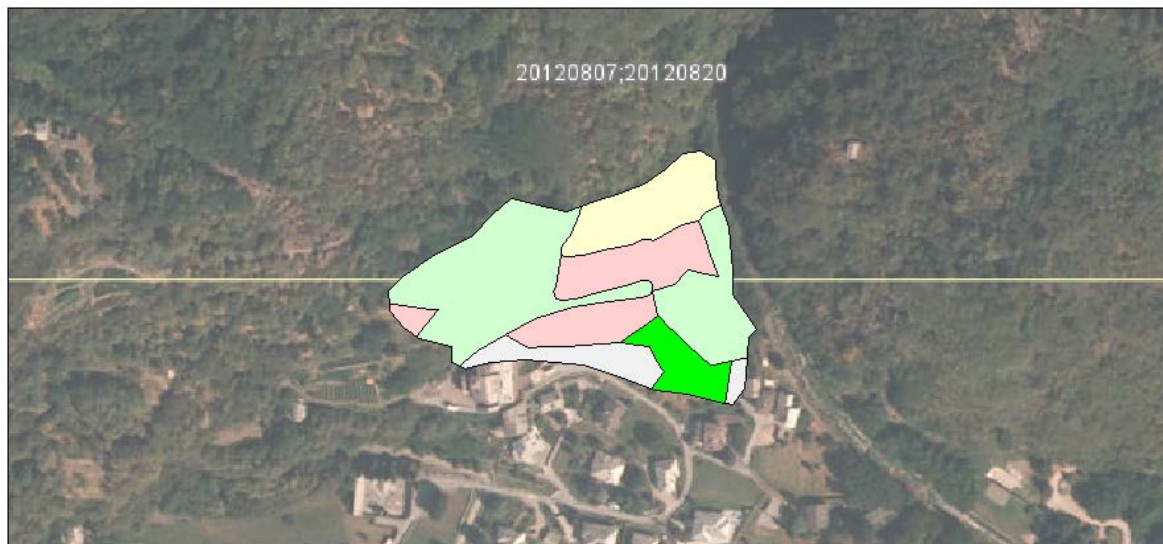

	boschi di latifoglie a densità media e alta	(5)
	cespuglieti	(1)
	prati permanenti	(3)
	seminativi semplici	(1)
	Tessuto residenziale discontinuo	(1)
	Tessuto residenziale rado e nucleiforme	(1)
	vigneti	(5)

**Elenco foto da terra :**

**Foto 1:** Dettaglio dell'area di rilevamento

**Foto 2:** Dettaglio dell'area di rilevamento

**Note descrittive**

Bosco misto con radure e limitati affioramenti rocciosi posti subito a monte del conoide occupato dalla frazione di Campovico.



Progetto: S.S. 38 VARIANTE DI MORBEGNO – LOTTO 1 (dallo svincolo di Fuentes allo svincolo del Tartano)

SECONDO STRALCIO – Dallo svincolo di Cosio allo svincolo di Tartano

Ambito: **Vegetazione flora e fauna**

Fase: **Ante operam**



Tipo di indagine: **A – Consumo di fitocenosi**

**Allegati fotografici**

**Toponimo dell'area:** Campovico

**Foto n.1**



Progetto: S.S. 38 VARIANTE DI MORBEGNO – LOTTO 1 (dallo svincolo di Fuentes allo svincolo del Tartano)

SECONDO STRALCIO – Dallo svincolo di Cosio allo svincolo di Tartano

Ambito: **Vegetazione flora e fauna**

Fase: **Ante operam**



Tipo di indagine: **A – Consumo di fitocenosi**

Foto n.2

