



Progetto: <b>S.S. 38 VARIANTE DI MORBEGNO – LOTTO 1 (dallo svincolo di Fuentes allo svincolo del Tartano)</b> <b>SECONDO STRALCIO – Dallo svincolo di Cosio allo svincolo di Tartano</b>		
Ambito: <b>Vegetazione flora e fauna</b>	Fase: <b>Ante operam</b>	 
Tipo di indagine: <b>A – Consumo di fitocenosi</b>		

#### DATI IDENTIFICATIVI

**Punto:** Vege03 **Sup. rilevata:** 17 ha  
**Coord. rif. transetto indagato:** x: 546420 **y:** 5110476  
 (UTM WGS84 fuso 32)  
**Coord. rif. transetto indagato:** x: 9°36'3.89" **y:** 46°8'46.61"  
 (WGS84)  
**Toponimo:** Torchi bianchi **Altitudine:** 300 m  
**Regione:** Lombardia **Provincia:** Sondrio  
**Comune:** Morbegno **Cod. Istat:** 014045

#### Svolgimento dei rilevamenti di campo

**Data:** 06/05/2015 **Ora:** 09:00

#### Tipo misure svolte:

Consumo di fitocenosi

#### Caratterizzazione territoriale ed ambientale dell'area:

Basso versante nei pressi del fondovalle del fiume Adda. Vegetazione prevalente bosco ceduo di latifoglie. Versante ripido con affioramenti rocciosi che formano piccole pareti.



Progetto: S.S. 38 VARIANTE DI MORBEGNO – LOTTO 1 (dallo svincolo di Fuentes allo svincolo del Tartano)

SECONDO STRALCIO – Dallo svincolo di Cosio allo svincolo di Tartano

Ambito: **Vegetazione flora e fauna**

Fase: **Ante operam**



Tipo di indagine: **A – Consumo di fitocenosi**

Uso del suolo:

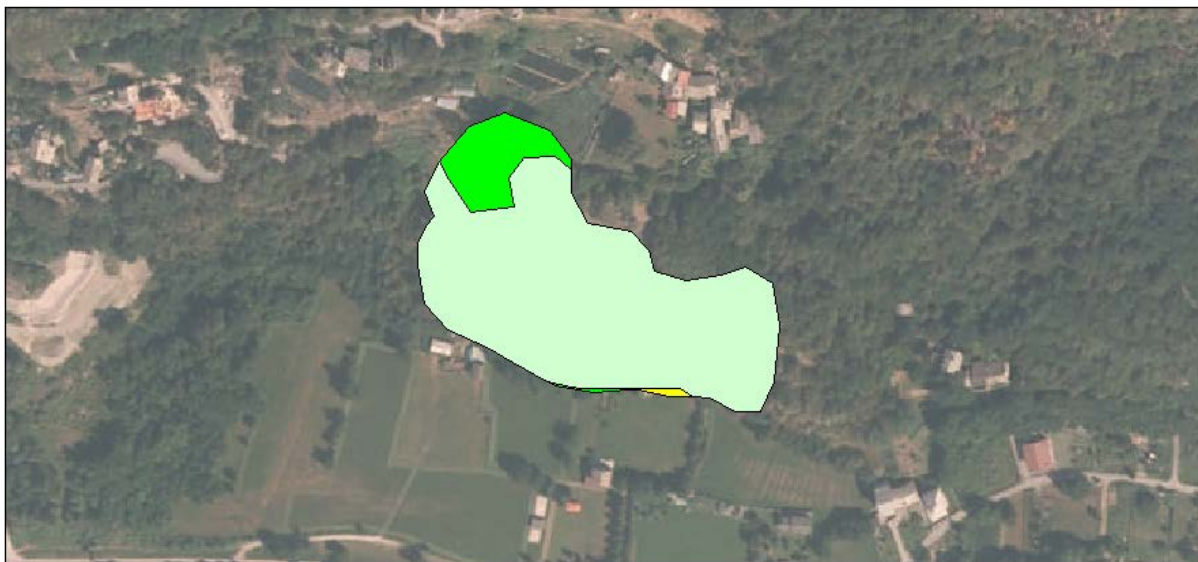

	boschi di latifoglie a densità media e alta	(5)
	cespuglieti	(1)
	prati permanenti	(3)
	seminativi semplici	(1)
	Tessuto residenziale discontinuo	(1)
	Tessuto residenziale rado e nucleiforme	(1)
	vigneti	(5)



Progetto: S.S. 38 VARIANTE DI MORBEGNO – LOTTO 1 (dallo svincolo di Fuentes allo svincolo del Tartano)

SECONDO STRALCIO – Dallo svincolo di Cosio allo svincolo di Tartano

Ambito: Vegetazione flora e fauna

Fase: Ante operam



Tipo di indagine: A – Consumo di fitocenosi



	boschi di latifoglie a densità media e alta	(5)
	cespuglieti	(1)
	prati permanenti	(3)
	seminativi semplici	(1)
	Tessuto residenziale discontinuo	(1)
	Tessuto residenziale rado e nucleiforme	(1)
	vigneti	(5)

Elenco foto da terra :

Foto 1: Dettaglio dell'area di rilevamento

Foto 2: Dettaglio dell'area di rilevamento

Note descrittive

Boschi misti di latifoglie.



Progetto: S.S. 38 VARIANTE DI MORBEGNO – LOTTO 1 (dallo svincolo di Fuentes allo svincolo del Tartano)

SECONDO STRALCIO – Dallo svincolo di Cosio allo svincolo di Tartano

Ambito: **Vegetazione flora e fauna**

Fase: **Ante operam**



Tipo di indagine: **A – Consumo di fitocenosi**

**Allegati fotografici**

**Toponimo dell'area:** Torchi bianchi

**Foto n.1**



Progetto: S.S. 38 VARIANTE DI MORBEGNO – LOTTO 1 (dallo svincolo di Fuentes allo svincolo del Tartano)

SECONDO STRALCIO – Dallo svincolo di Cosio allo svincolo di Tartano

Ambito: **Vegetazione flora e fauna**

Fase: **Ante operam**



Tipo di indagine: **A – Consumo di fitocenosi**

Foto n. 2

