

Progetto: **S.S. 38 VARIANTE DI MORBEGNO – LOTTO 1 (dallo svincolo di Fuentes allo svincolo del Tartano)**

SECONDO STRALCIO – Dallo svincolo di Cosio allo svincolo di Tartano

Ambito: **Vegetazione flora e fauna**

Tipo di indagine: **E – Fauna mobile terrestre**
F – Comunità ornitiche



DATI IDENTIFICATIVI – RILIEVO E

Punto: Faun03

Lunghezza transetto rilevamento: 430 m

Coord. rif. transetto indagato (UTM WGS84 fuso 32): **x:** 545683 **y:** 5110723

Coord. rif. transetto indagato (WGS84): **x:** 9°35'29.62" **y:** 46°8'54.78"

Toponimo: Cermoledo

Altitudine: 340 m

Regione: Lombardia

Provincia: Sondrio

Comune: Morbegno

Cod. Istat: 14045

DATI IDENTIFICATIVI – RILIEVO F

Area: Faun03

Lunghezza transetto rilevamento: 770 m **Sup. rilevata:** 11,25 ha

Coord. rif. transetto indagato (UTM WGS84 fuso 32): **x:** 545598 **y:** 5110717

Coord. rif. transetto indagato (WGS84): **x:** 9°35'25.66" **y:** 46°8'54.64"

Toponimo: Cermoledo

Altitudine: 340 m

Regione: Lombardia

Provincia: Sondrio

Comune: Morbegno

Cod. Istat: 03014045

Caratterizzazione territoriale ed ambientale dell'area:

Area a bosco di latifoglie con presenza di aree aperte a cespuglieti e tessuto edificato ai margini.



Progetto: **S.S. 38 VARIANTE DI MORBEGNO – LOTTO 1 (dallo svincolo di Fuentes allo svincolo del Tartano)**

SECONDO STRALCIO – Dallo svincolo di Cosio allo svincolo di Tartano

Ambito: **Vegetazione flora e fauna**

Tipo di indagine: **E – Fauna mobile terrestre**
F – Comunità ornitiche

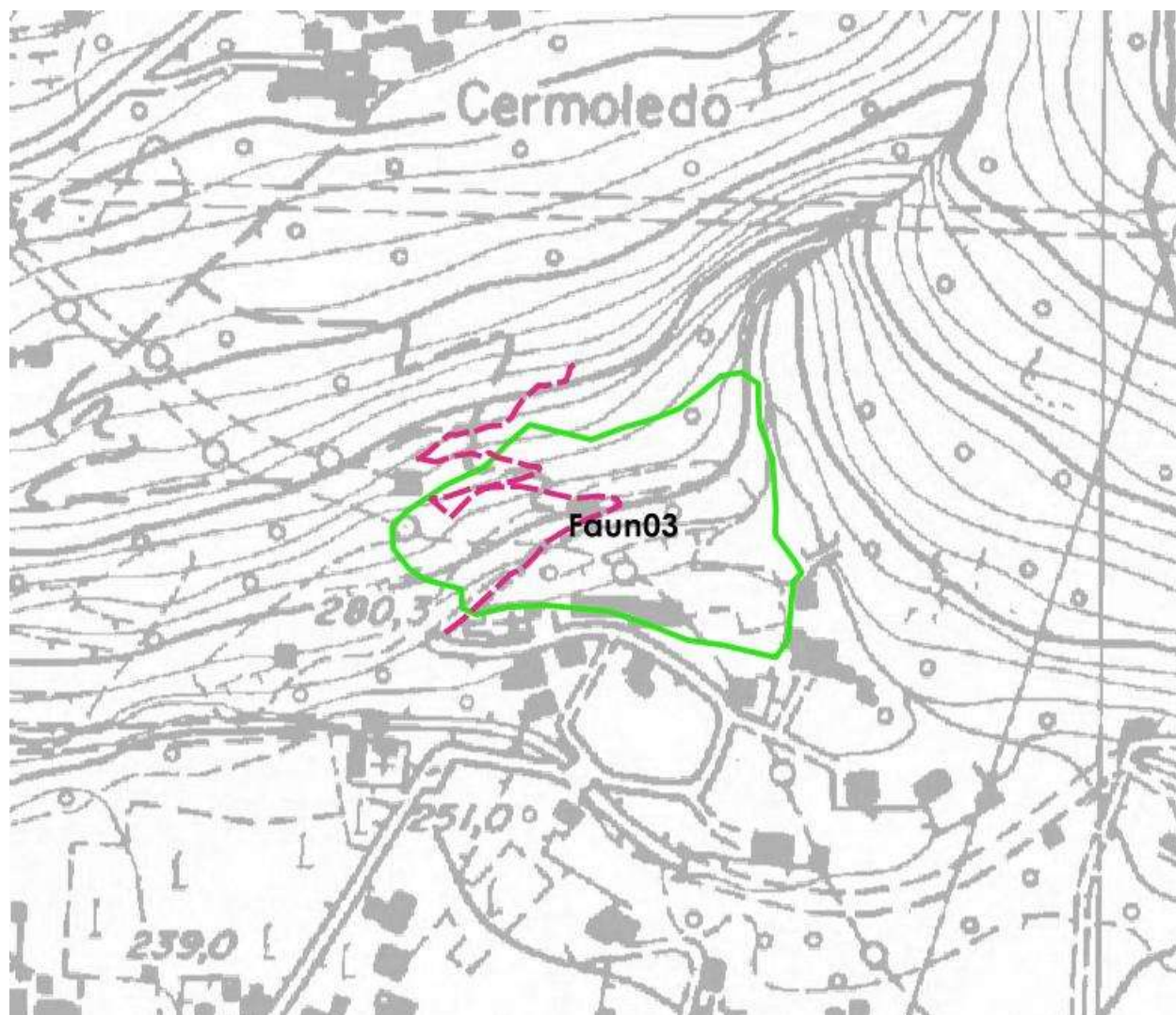

Area di rilevamento Faun03 – Rilievi E

Progetto: **S.S. 38 VARIANTE DI MORBEGNO – LOTTO 1 (dallo svincolo di Fuentes allo svincolo del Tartano)**

SECONDO STRALCIO – Dallo svincolo di Cosio allo svincolo di Tartano

Ambito: **Vegetazione flora e fauna**

Tipo di indagine: **E – Fauna mobile terrestre**
F – Comunità ornitiche

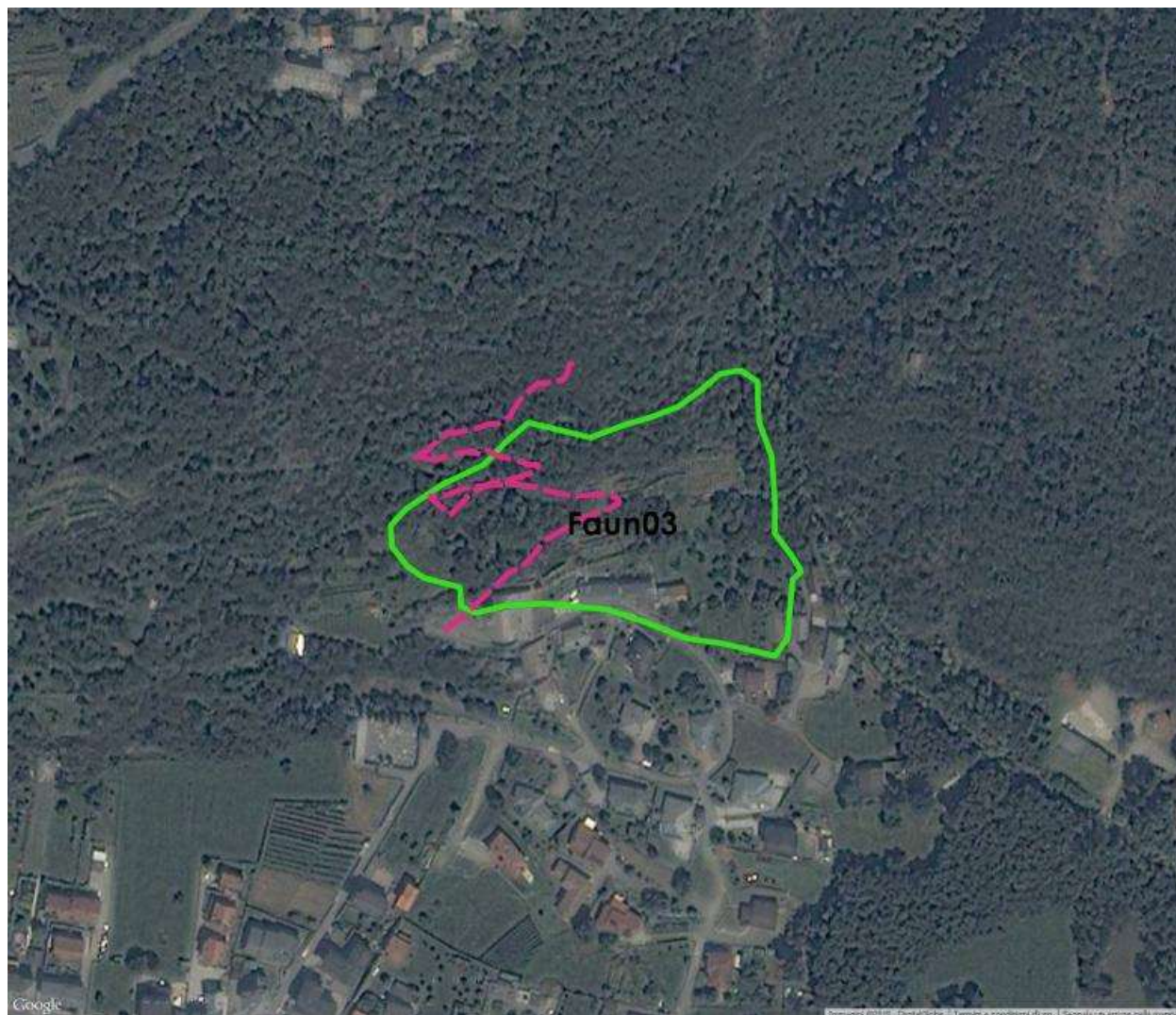

Area di rilevamento Faun03 – Rilievi E

Progetto: **S.S. 38 VARIANTE DI MORBEGNO – LOTTO 1 (dallo svincolo di Fuentes allo svincolo del Tartano)**

SECONDO STRALCIO – Dallo svincolo di Cosio allo svincolo di Tartano

Ambito: **Vegetazione flora e fauna**

Tipo di indagine: **E – Fauna mobile terrestre**
F – Comunità ornitiche

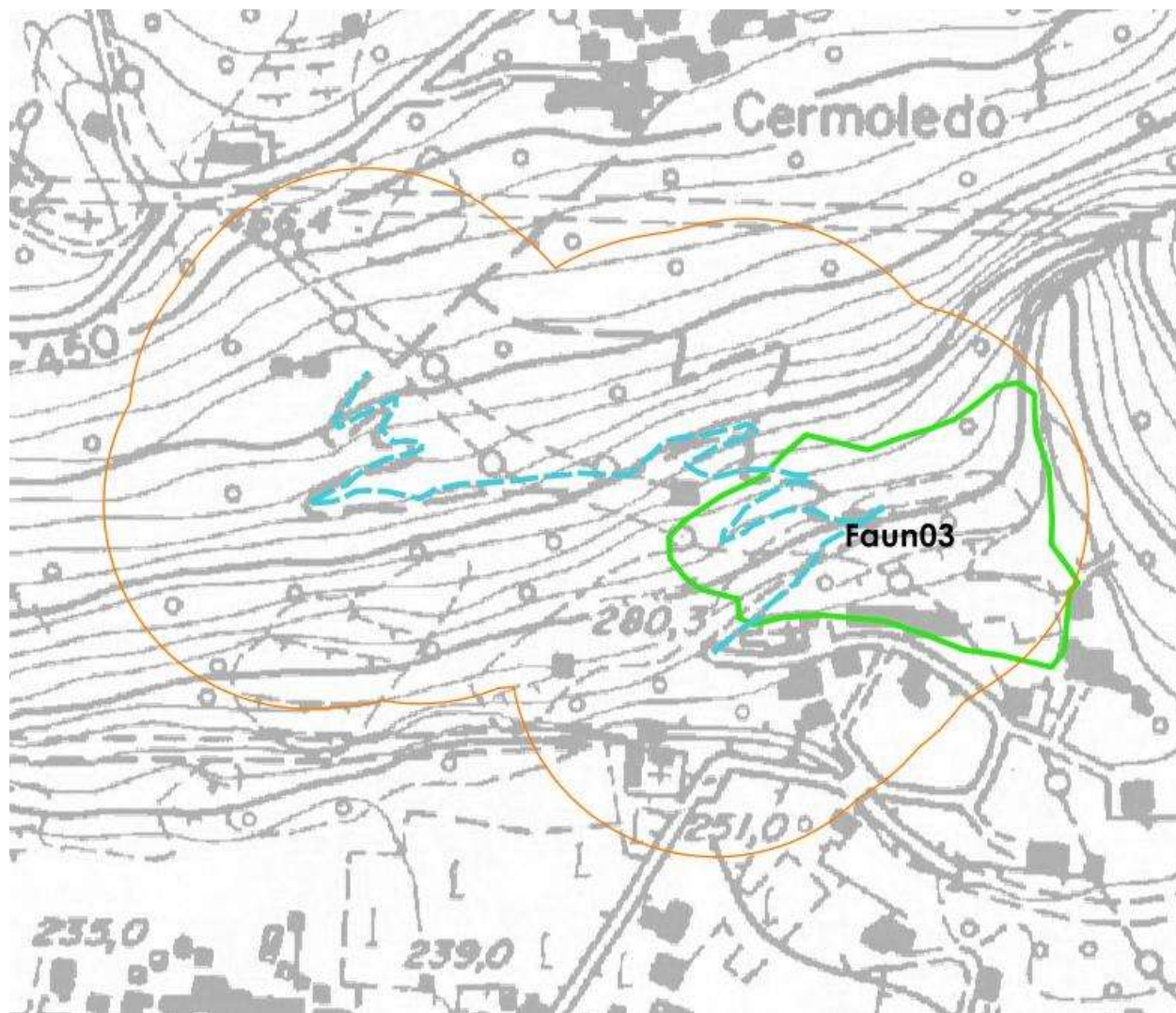

Area di rilevamento Faun03 – Rilievi F



Progetto: **S.S. 38 VARIANTE DI MORBEGNO – LOTTO 1 (dallo svincolo di Fuentes allo svincolo del Tartano)**

SECONDO STRALCIO – Dallo svincolo di Cosio allo svincolo di Tartano

Ambito: **Vegetazione flora e fauna**

Tipo di indagine: **E – Fauna mobile terrestre**
F – Comunità ornitiche

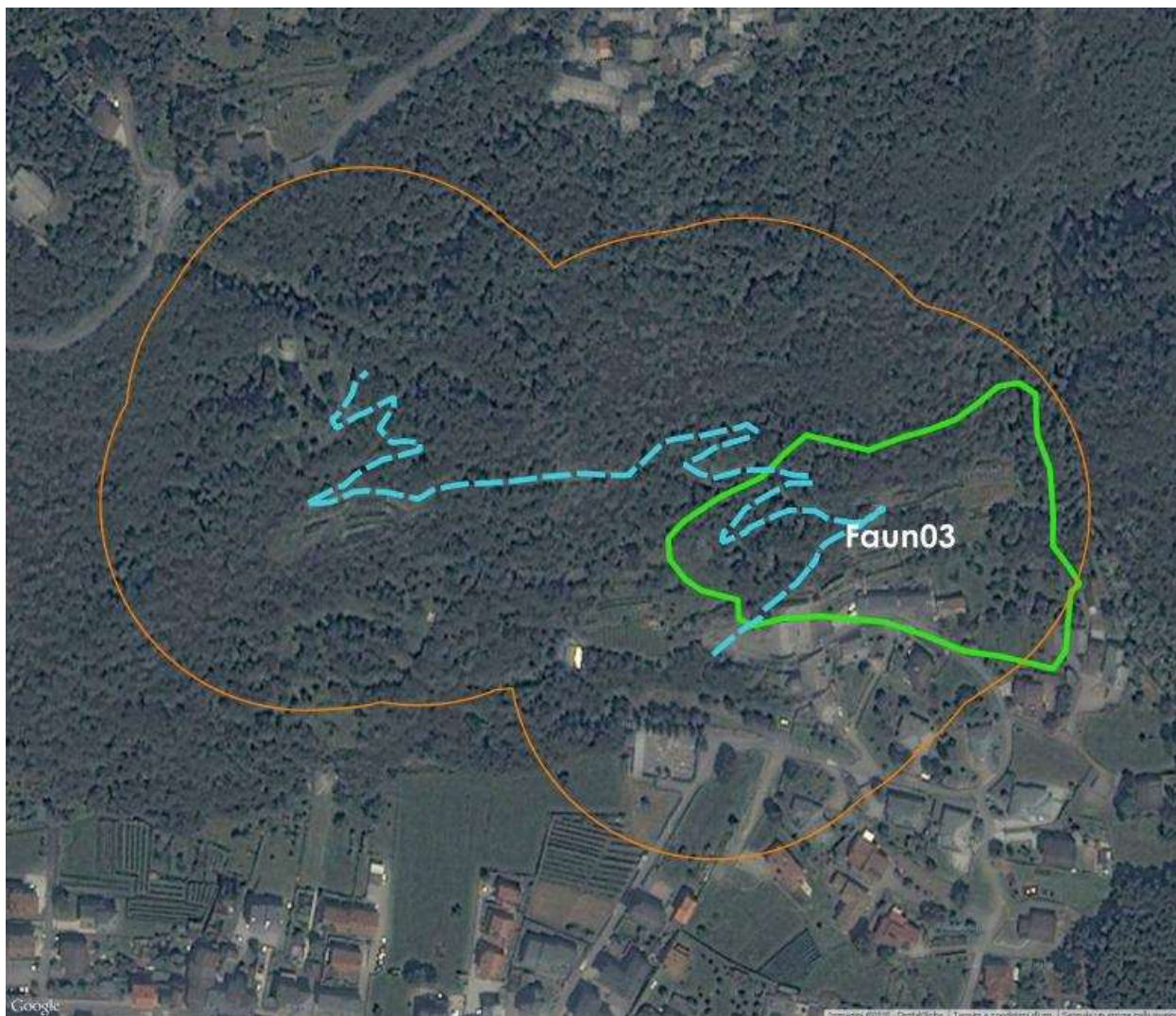

Area di rilevamento Faun03 – Rilievi F