

Progetto: **S.S. 38 VARIANTE DI MORBEGNO – LOTTO 1 (dallo svincolo di Fuentes allo svincolo del Tartano)**

SECONDO STRALCIO – Dallo svincolo di Cosio allo svincolo di Tartano

Ambito: **Vegetazione flora e fauna**

Tipo di indagine: **F – Comunità ornitiche**



DATI IDENTIFICATIVI – RILIEVO F

Area: Faun04

Lunghezza transetto rilevamento: 2480 m **Sup. rilevata:** 38,85 ha

Coord. rif. transetto indagato (UTM WGS84 fuso 32): **x:** 544927 **y:** 5110131

Coord. rif. transetto indagato (WGS84): **x:** 9°34'54.16" **y:** 46°8'35.77"

Toponimo: Campovico

Altitudine: 230 m

Regione: Lombardia

Provincia: Sondrio

Comune: Morbegno

Cod. Istat: 14045

Caratterizzazione territoriale ed ambientale dell'area:

All'interno dei confini del PLIS Parco della Bosca, l'area rilevata è caratterizzata da componenti ambientali rurali, che includono parzialmente zone edificate, industriali e impianti sportivi. A margine presenza di vegetazione ripariale lungo l'Adda.



Progetto: **S.S. 38 VARIANTE DI MORBEGNO – LOTTO 1 (dallo svincolo di Fuentes allo svincolo del Tartano)**

SECONDO STRALCIO – Dallo svincolo di Cosio allo svincolo di Tartano

Ambito: **Vegetazione flora e fauna**



Tipo di indagine: **F – Comunità ornitiche**

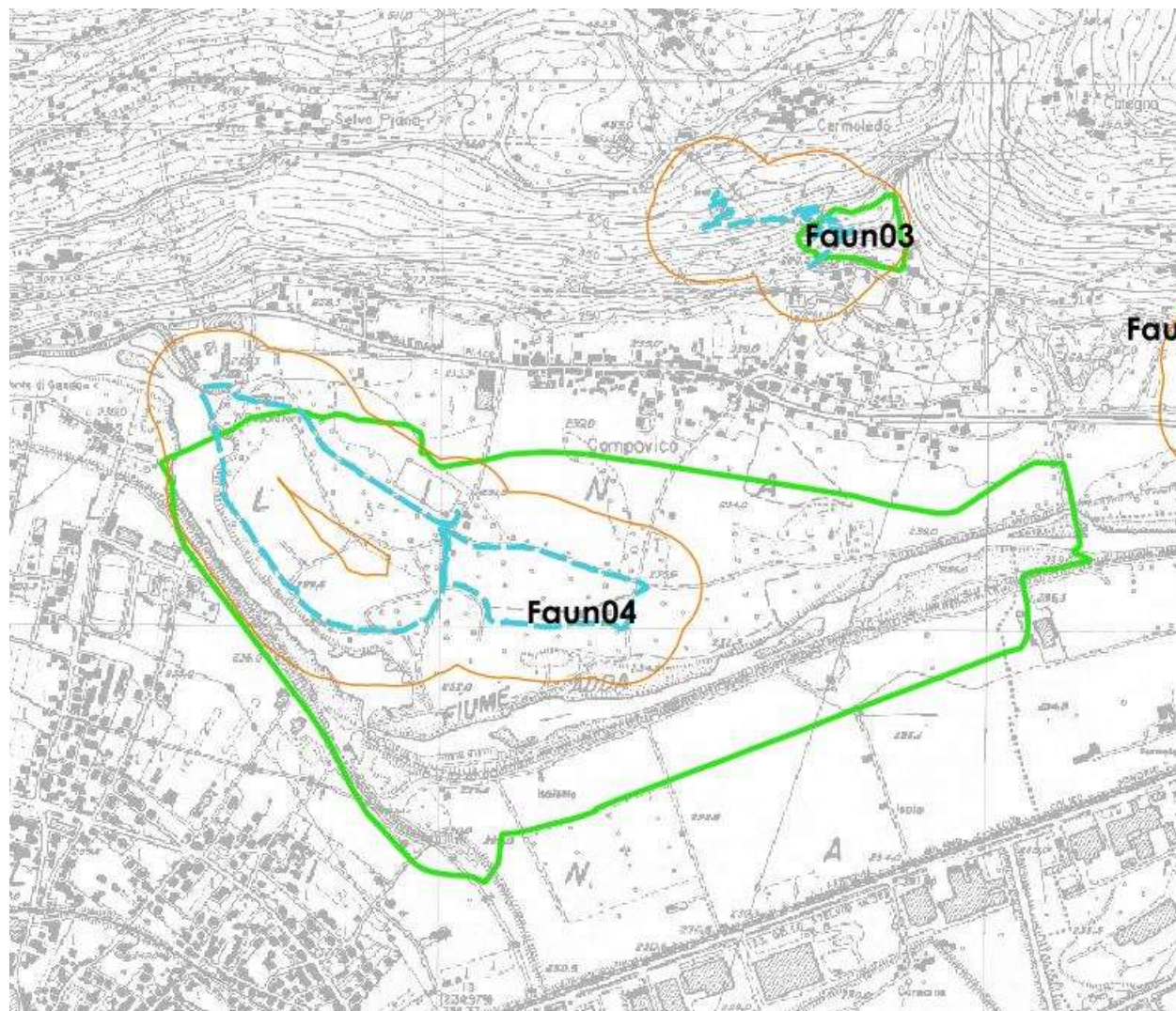

Area di rilevamento Faun04 – Rilievi F



Progetto: **S.S. 38 VARIANTE DI MORBEGNO – LOTTO 1 (dallo svincolo di Fuentes allo svincolo del Tartano)**

SECONDO STRALCIO – Dallo svincolo di Cosio allo svincolo di Tartano

Ambito: **Vegetazione flora e fauna**

Tipo di indagine: **F – Comunità ornitiche**

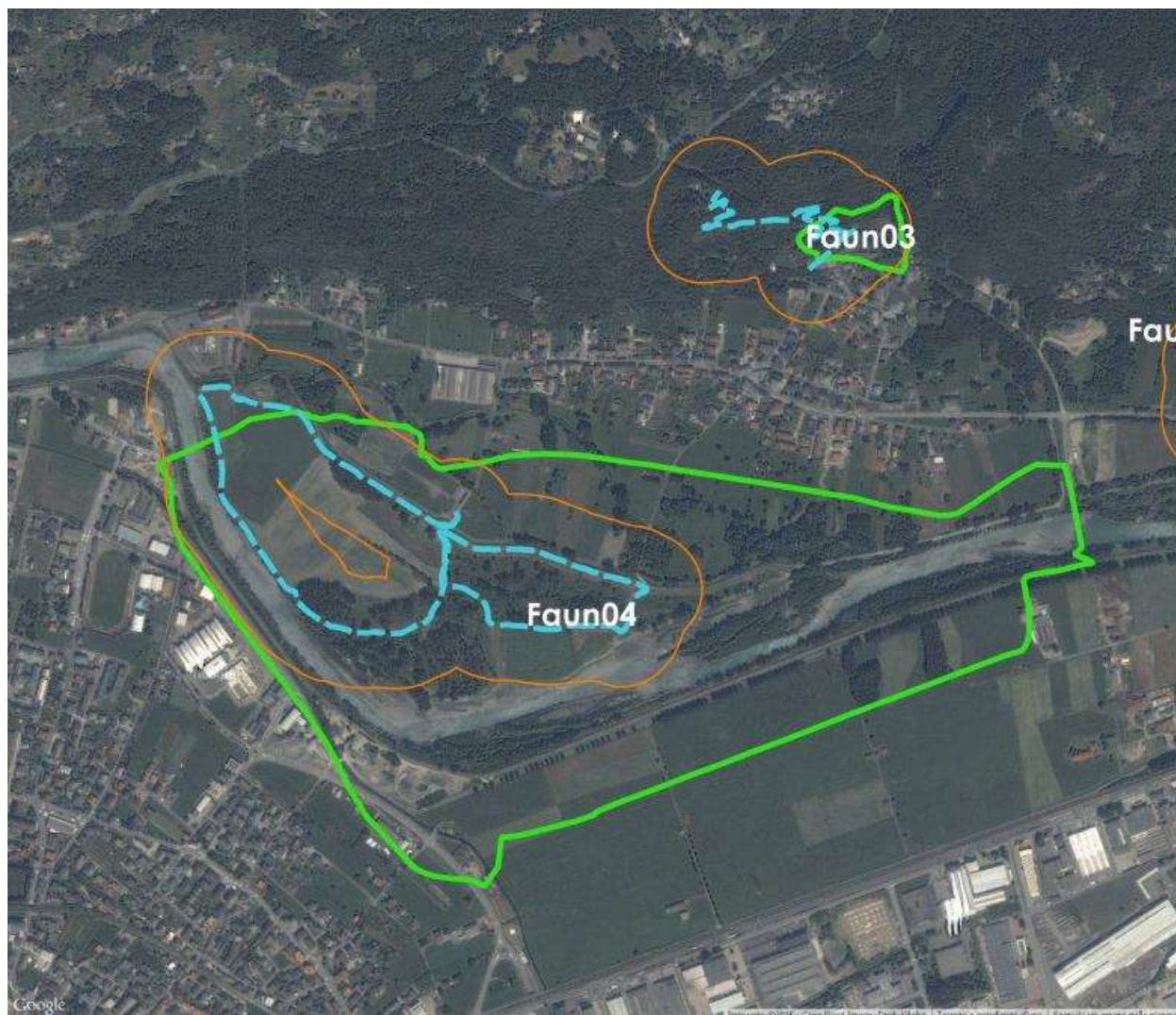

Area di rilevamento Faun04 – Rilievi F