

Progetto: **S.S. 38 VARIANTE DI MORBEGNO – LOTTO 1 (dallo svincolo di Fuentes allo svincolo del Tartano)**

**SECONDO STRALCIO – Dallo svincolo di Cosio allo svincolo di Tartano**

Ambito: **Vegetazione flora e fauna**

Tipo di indagine: **E – Fauna mobile terrestre**  
**F – Comunità ornitiche**



## DATI IDENTIFICATIVI – RILIEVO E

**Area:** Faun05

**Lunghezza transetto rilevamento:** 290 m

**Coord. rif. transetto indagato (UTM WGS84 fuso 32):**      **x:** 546477      **y:** 5110513

**Coord. rif. transetto indagato (WGS84):**      **x:** 9°36'6.55"      **y:** 46°8'47.8"

**Toponimo:** Torchi Bianchi

**Altitudine:** 280 m

**Regione:** Lombardia

**Provincia:** Sondrio

**Comune:** Morbegno

**Cod. Istat:** 14045

## DATI IDENTIFICATIVI – RILIEVO F

**Area:** Faun05

**Lunghezza transetto rilevamento:** 480 m      **Sup. rilevata:** 10,97 ha

**Coord. rif. transetto indagato (UTM WGS84 fuso 32):**      **x:** 546467      **y:** 5110510

**Coord. rif. transetto indagato (WGS84):**      **x:** 9°36'6.05"      **y:** 46°8'47.69"

**Toponimo:** Torchi Bianchi

**Altitudine:** 280 m

**Regione:** Lombardia

**Provincia:** Sondrio

**Comune:** Morbegno

**Cod. Istat:** 03014045

## Caratterizzazione territoriale ed ambientale dell'area:

Area caratterizzata da tessuto residenziale edificato rado con presenza di nuclei naturali boschivi a latifoglie e aree più aperte a cespuglieti o a prato.



Progetto: **S.S. 38 VARIANTE DI MORBEGNO – LOTTO 1 (dallo svincolo di Fuentes allo svincolo del Tartano)**

**SECONDO STRALCIO – Dallo svincolo di Cosio allo svincolo di Tartano**

Ambito: **Vegetazione flora e fauna**

Tipo di indagine: **E – Fauna mobile terrestre**  
**F – Comunità ornitiche**

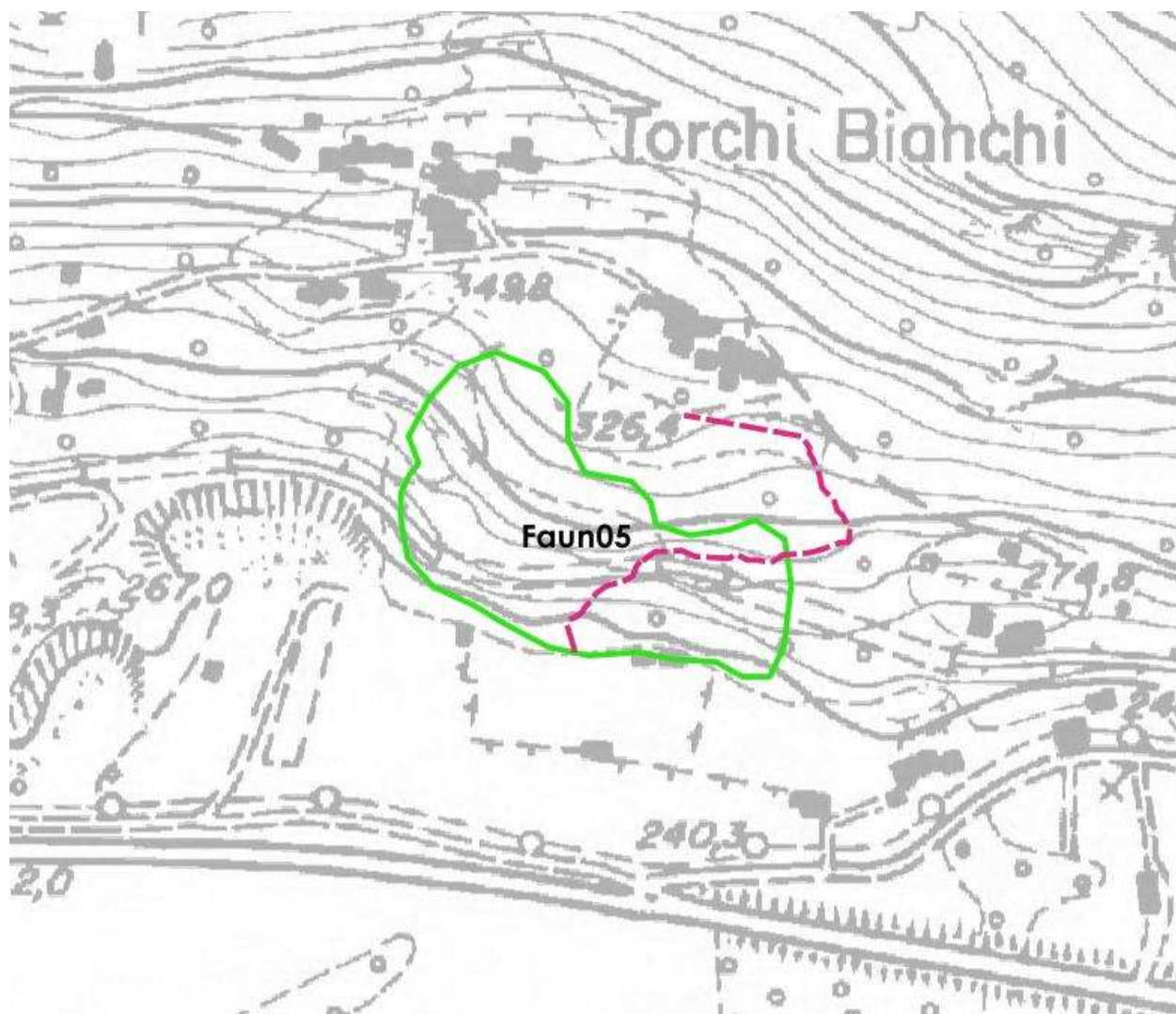

**Area di rilevamento Faun05 – Rilievi E**

Progetto: **S.S. 38 VARIANTE DI MORBEGNO – LOTTO 1 (dallo svincolo di Fuentes allo svincolo del Tartano)**

**SECONDO STRALCIO – Dallo svincolo di Cosio allo svincolo di Tartano**

Ambito: **Vegetazione flora e fauna**

Tipo di indagine: **E – Fauna mobile terrestre**  
**F – Comunità ornitiche**



**Area di rilevamento Faun05 – Rilievi E**

Progetto: **S.S. 38 VARIANTE DI MORBEGNO – LOTTO 1 (dallo svincolo di Fuentes allo svincolo del Tartano)**

**SECONDO STRALCIO – Dallo svincolo di Cosio allo svincolo di Tartano**

Ambito: **Vegetazione flora e fauna**

Tipo di indagine: **E – Fauna mobile terrestre**  
**F – Comunità ornitiche**

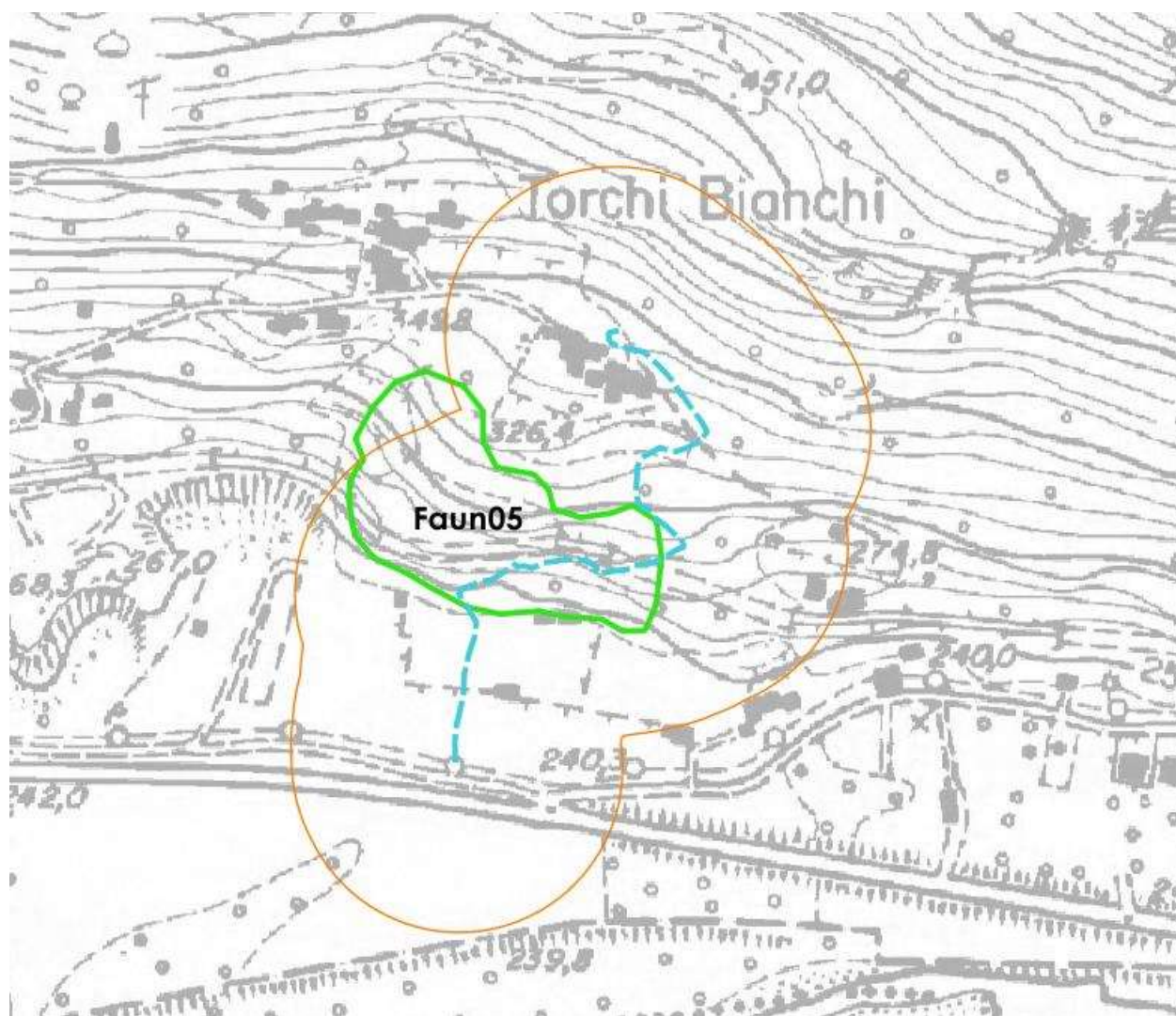

**Area di rilevamento Faun05 – Rilievi F**

Progetto: **S.S. 38 VARIANTE DI MORBEGNO – LOTTO 1 (dallo svincolo di Fuentes allo svincolo del Tartano)**

**SECONDO STRALCIO – Dallo svincolo di Cosio allo svincolo di Tartano**

Ambito: **Vegetazione flora e fauna**

Tipo di indagine: **E – Fauna mobile terrestre**  
**F – Comunità ornitiche**

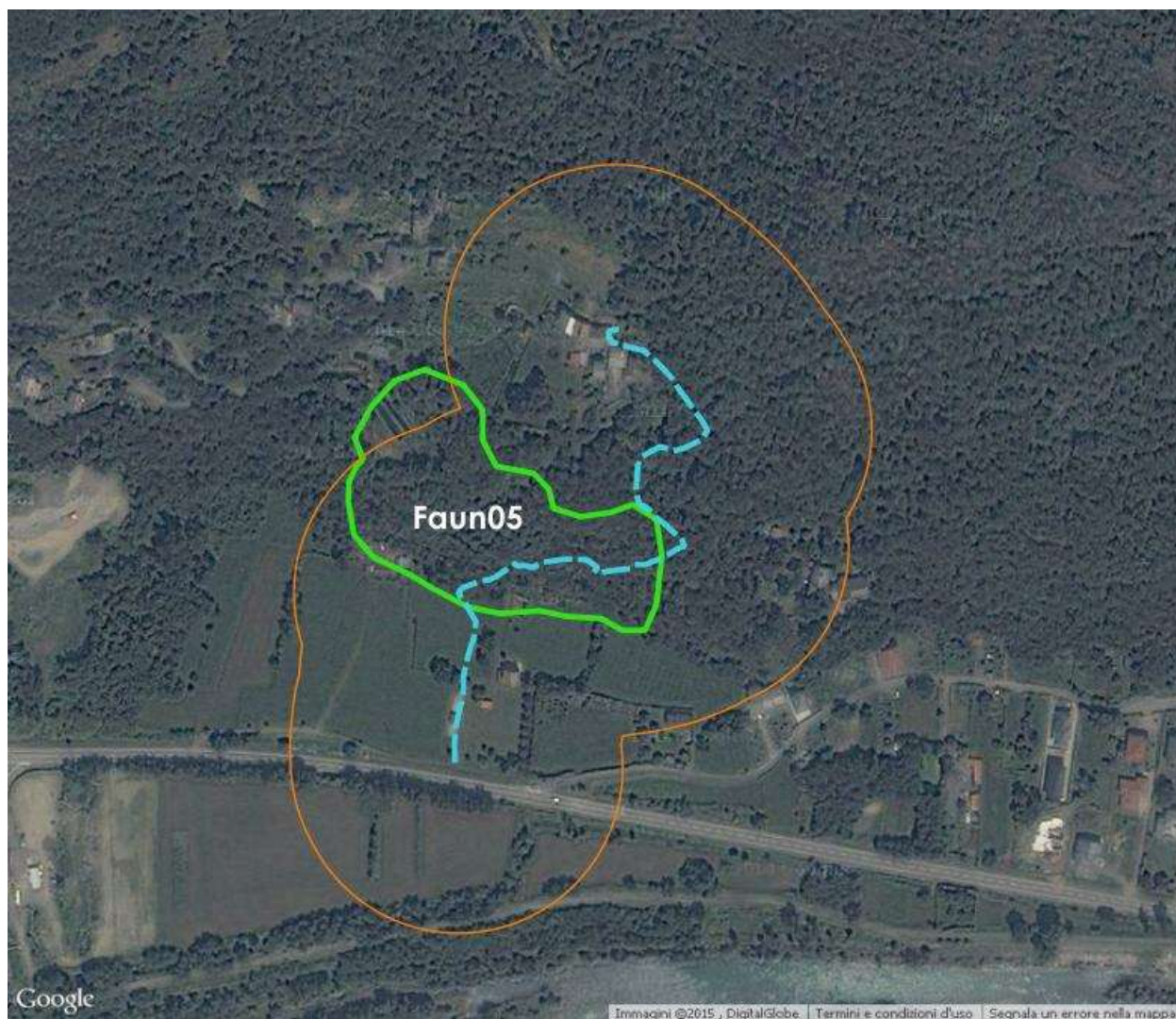

**Area di rilevamento Faun05 – Rilievi F**