

Progetto: **S.S. 38 VARIANTE DI MORBEGNO – LOTTO 1** (dallo svincolo di Fuentes allo svincolo del Tartano)

**SECONDO STRALCIO – Dallo svincolo di Cosio allo svincolo di Tartano**

Ambito: **Vegetazione flora e fauna**

Tipo di indagine: **A – Consumo di fitocenosi / B – Stato fitosanitario degli individui vegetali / C – Flora / D – Comunità vegetali**



## DATI IDENTIFICATIVI

Area: **Vege\_02**

Coord. rif. area: **x: 546420** **y: 5110476**  
(UTM WGS84 fuso 32)

Coord. rif. area: **x: 9°35'32,21"** **y: 46°8'53,88"**  
(WGS84)

Toponimo: **Campovico**

Altitudine: **350 m**

Regione: **Lombardia**

Provincia: **Sondrio**

Comune: **Morbegno**

Cod. Istat: **014045**

## Caratterizzazione territoriale ed ambientale dell'area:

Bosco misto con radure e limitati affioramenti rocciosi posti subito a monte del conoide occupato dalla frazione di Campovico. L'uso del suolo è dato da boschi di latifoglie, arbusteti e vigneti, con una limitata presenza di prati falciati a ridosso dell'abitato nella parte bassa dell'area campione. Nelle parti più acclivi sono presenti boschi misti in cui la rovere tende ad essere l'essenza prevalente, insieme al bagolaro.



Progetto: S.S. 38 VARIANTE DI MORBEGNO – LOTTO 1 (dallo svincolo di Fuentes allo svincolo del Tartano)

SECONDO STRALCIO – Dallo svincolo di Cosio allo svincolo di Tartano

Ambito: Vegetazione flora e fauna

Tipo di indagine: A – Consumo di fitocenosi / B – Stato fitosanitario degli individui vegetali / C – Flora / D – Comunità vegetali

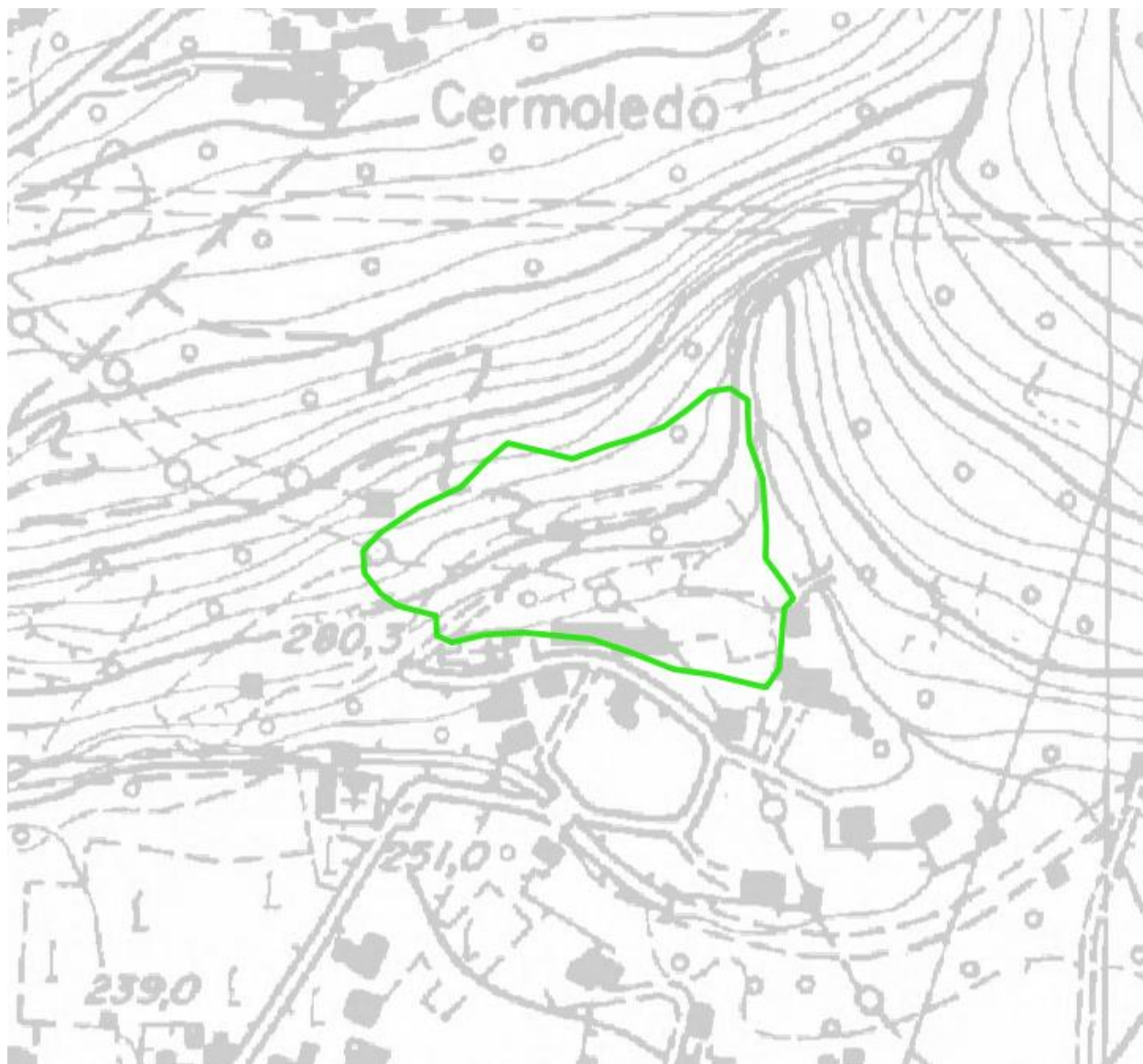

Area di rilevamento Vege02

Progetto: S.S. 38 VARIANTE DI MORBEGNO – LOTTO 1 (dallo svincolo di Fuentes allo svincolo del Tartano)

SECONDO STRALCIO – Dallo svincolo di Cosio allo svincolo di Tartano

Ambito: **Vegetazione flora e fauna**

Tipo di indagine: **A – Consumo di fitocenosi / B – Stato fitosanitario degli individui vegetali / C – Flora / D – Comunità vegetali**

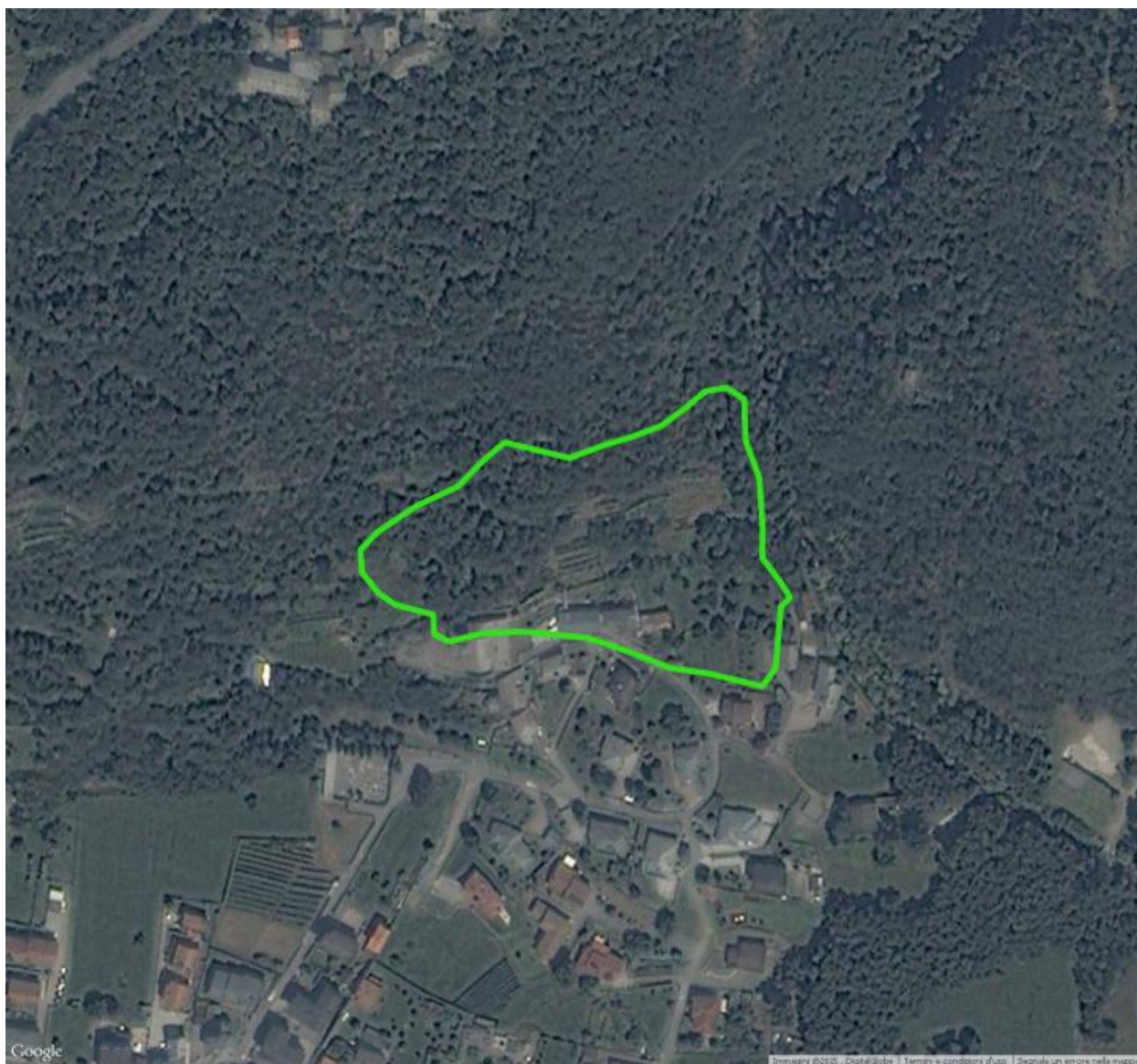

Area di rilevamento Vege02