

Progetto: **S.S. 38 VARIANTE DI MORBEGNO – LOTTO 1** (dallo svincolo di Fuentes allo svincolo del Tartano)

SECONDO STRALCIO – Dallo svincolo di Cosio allo svincolo di Tartano

Ambito: **Vegetazione flora e fauna**

Tipo di indagine: **A – Consumo di fitocenosi / B – Stato fitosanitario degli individui vegetali / C – Flora / D – Comunità vegetali**



DATI IDENTIFICATIVI

Punto: Vege03

Coord. rif. area: x: 546420 y: 5110476
(UTM WGS84 fuso 32):

Coord. rif. area: x: 9°36'3,49" y: 46°8'48,05"
(WGS84):

Toponimo: Torchi bianchi

Altitudine: 300 m

Regione: Lombardia

Provincia: Sondrio

Comune: Morbegno

Cod. Istat: 014045

Caratterizzazione territoriale ed ambientale dell'area:

Basso versante nei pressi del fondovalle del fiume Adda. Vegetazione prevalente bosco ceduo di latifoglie. Versante ripido con affioramenti rocciosi che formano piccole pareti.



Progetto: S.S. 38 VARIANTE DI MORBEGNO – LOTTO 1 (dallo svincolo di Fuentes allo svincolo del Tartano)

SECONDO STRALCIO – Dallo svincolo di Cosio allo svincolo di Tartano

Ambito: Vegetazione flora e fauna

Tipo di indagine: A – Consumo di fitocenosi / B – Stato fitosanitario degli individui vegetali / C – Flora / D – Comunità vegetali

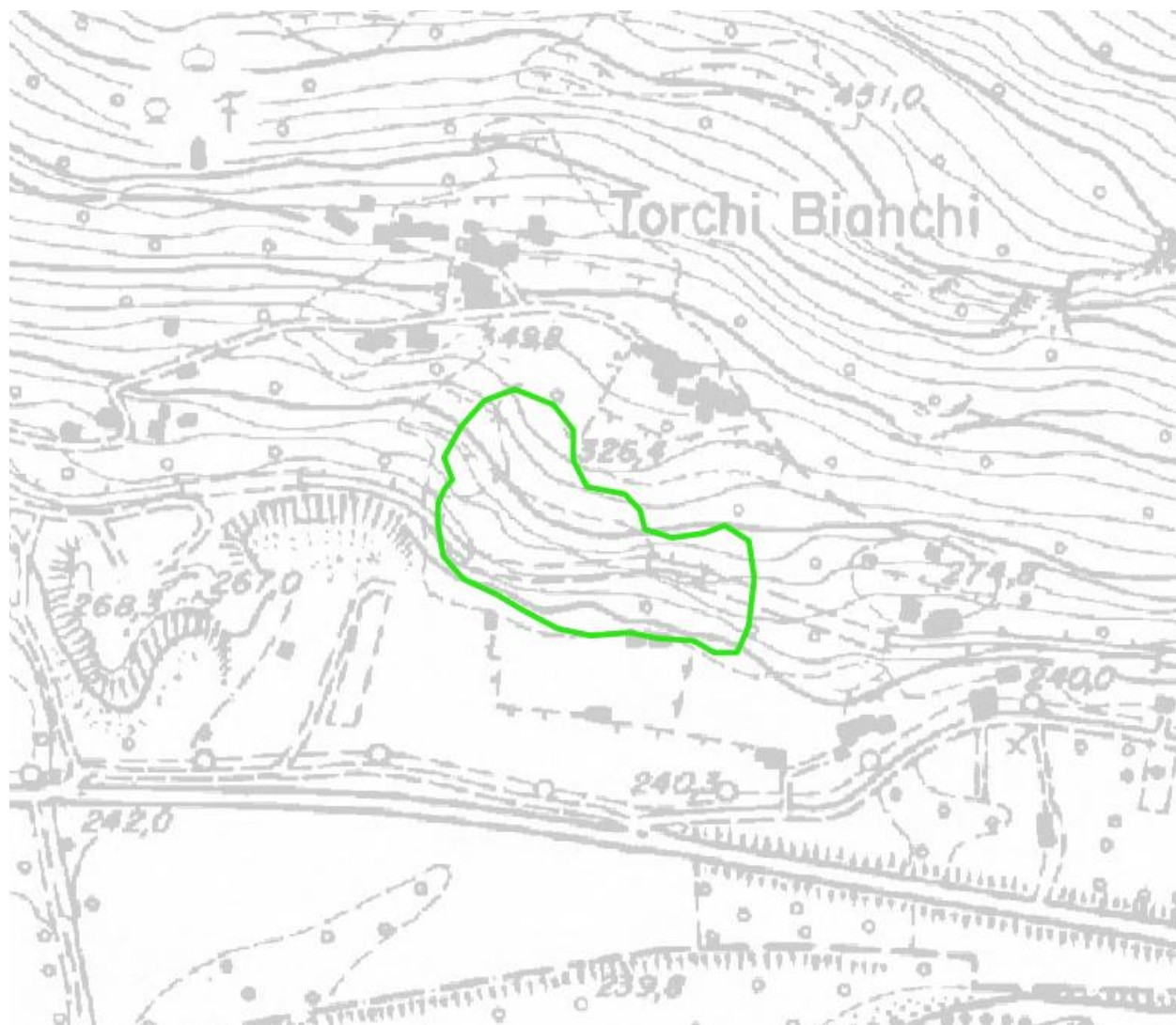

Area di rilevamento Vege03



Progetto: S.S. 38 VARIANTE DI MORBEGNO – LOTTO 1 (dallo svincolo di Fuentes allo svincolo del Tartano)

SECONDO STRALCIO – Dallo svincolo di Cosio allo svincolo di Tartano

Ambito: **Vegetazione flora e fauna**

Tipo di indagine: **A – Consumo di fitocenosi / B – Stato fitosanitario degli individui vegetali / C – Flora / D – Comunità vegetali**

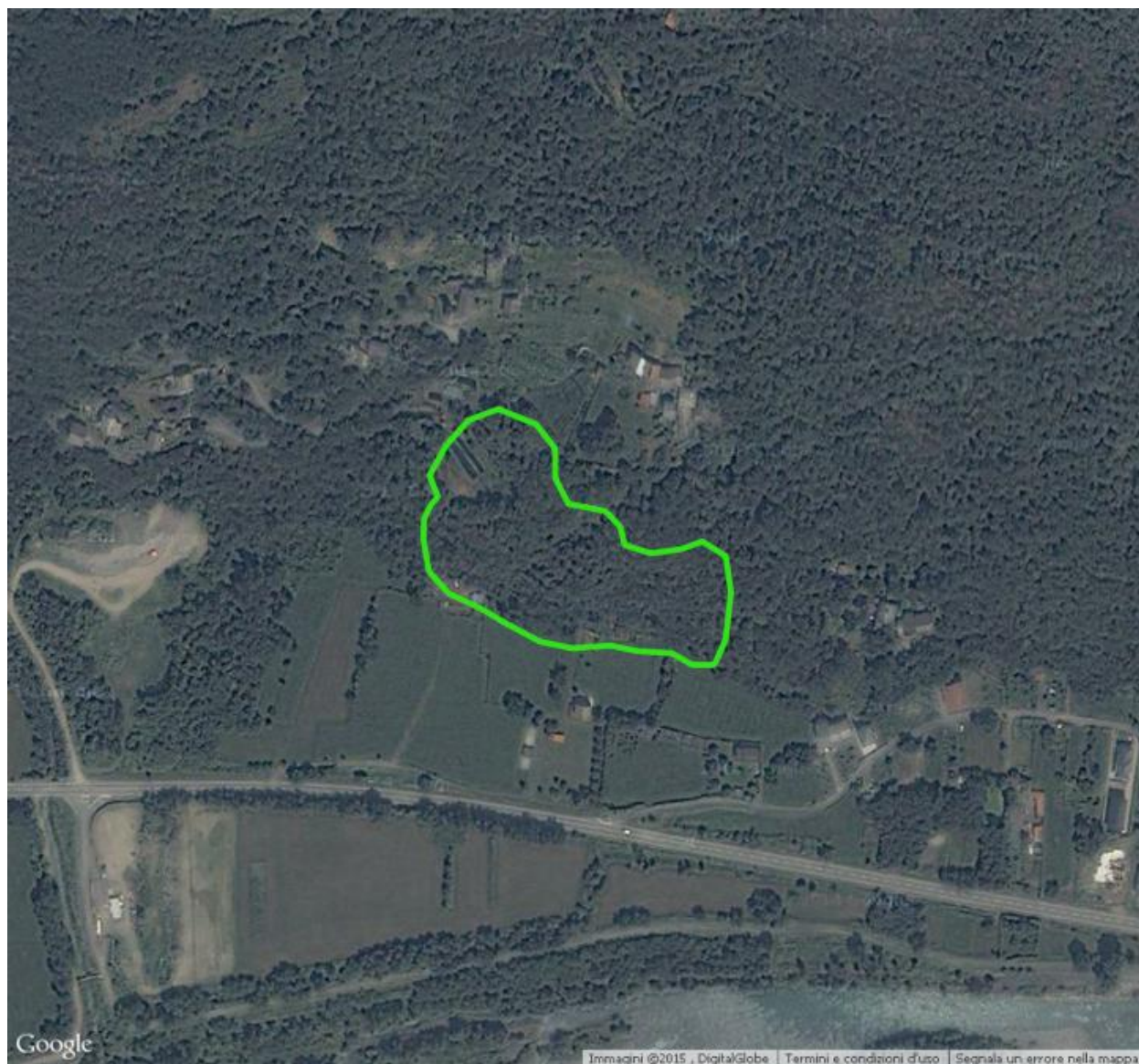

Area di rilevamento Vege03