

Progetto: **S.S. 38 VARIANTE DI MORBEGNO – LOTTO 1 (dallo svincolo di Fuentes allo svincolo del Tartano)**

SECONDO STRALCIO – Dallo svincolo di Cosio allo svincolo di Tartano

Ambito: **Vegetazione flora e fauna**

Tipo di indagine: **A – Consumo di fitocenosi / B – Stato fitosanitario degli individui vegetali / C – Flora / D – Comunità vegetali**



DATI IDENTIFICATIVI

Punto: **Vege04**

Coord. rif. area: **x: 548579** **y: 5110912**
(UTM WGS84 fuso 32)

Coord. rif. area: **x: 9°37'42,24"** **y: 46°9'2,63"**
(WGS84)

Toponimo: **Desco** **Altitudine: 290 m**

Regione: **Lombardia** **Provincia: Sondrio**

Comune: **Morbegno** **Cod. Istat: 014045**

Caratterizzazione territoriale ed ambientale dell'area:

L'uso del suolo è dato da boschi di latifoglie, con presenza di bagolaro, orniello e robinia, alternati a superfici con substrato affiorante caratterizzate dalla presenza di specie arbustive, tra le quali si segnala Erica arborea, mentre lungo l'asta dell'Adda sono presenti boschi igrofilo a salice e pioppo.

Progetto: S.S. 38 VARIANTE DI MORBEGNO – LOTTO 1 (dallo svincolo di Fuentes allo svincolo del Tartano)

SECONDO STRALCIO – Dallo svincolo di Cosio allo svincolo di Tartano

Ambito: Vegetazione flora e fauna

Tipo di indagine: A – Consumo di fitocenosi / B – Stato fitosanitario degli individui vegetali / C – Flora / D – Comunità vegetali

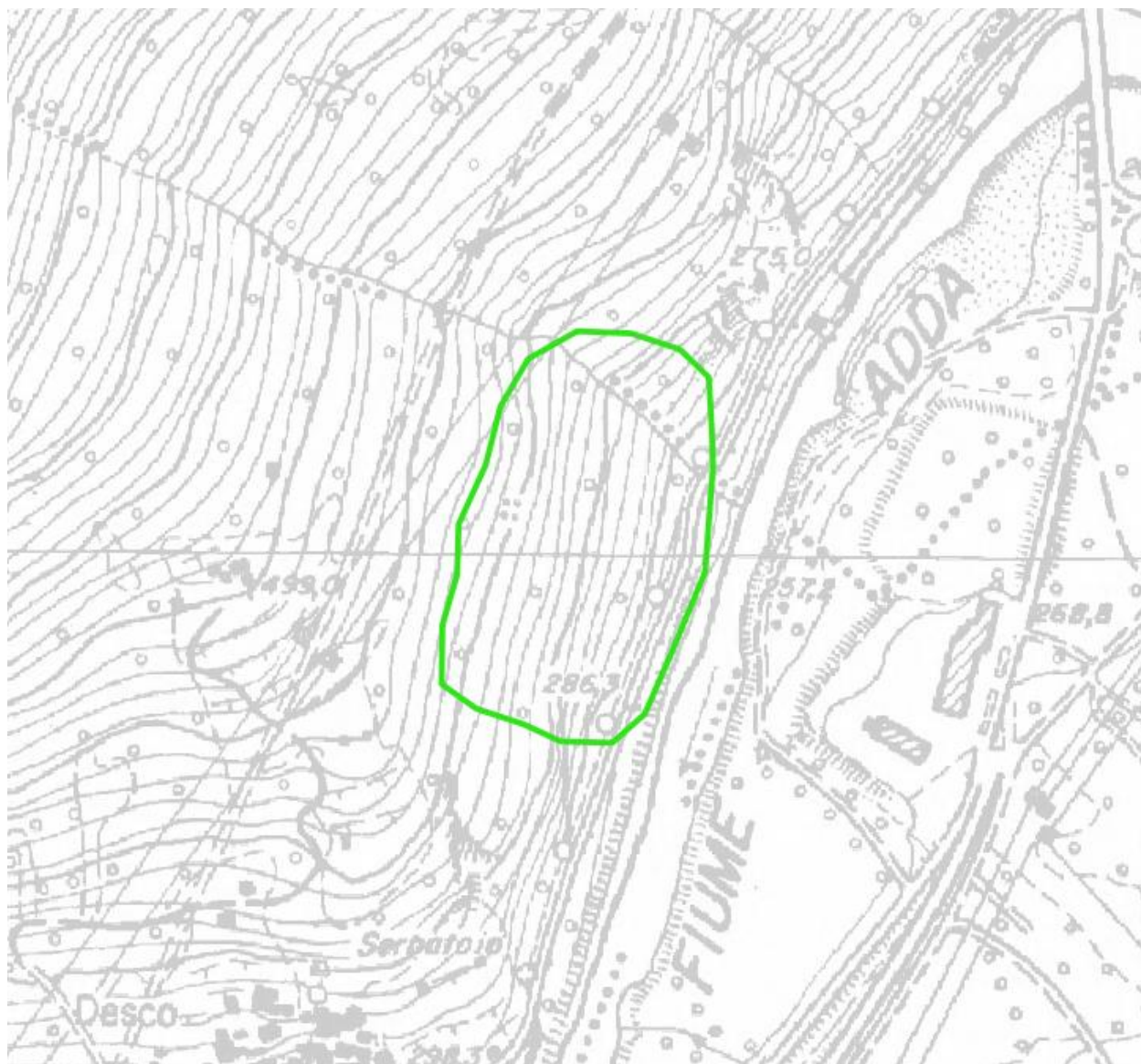

Area di rilevamento Vege04



Progetto: S.S. 38 VARIANTE DI MORBEGNO – LOTTO 1 (dallo svincolo di Fuentes allo svincolo del Tartano)

SECONDO STRALCIO – Dallo svincolo di Cosio allo svincolo di Tartano

Ambito: Vegetazione flora e fauna

Tipo di indagine: A – Consumo di fitocenosi / B – Stato fitosanitario degli individui vegetali / C – Flora / D – Comunità vegetali

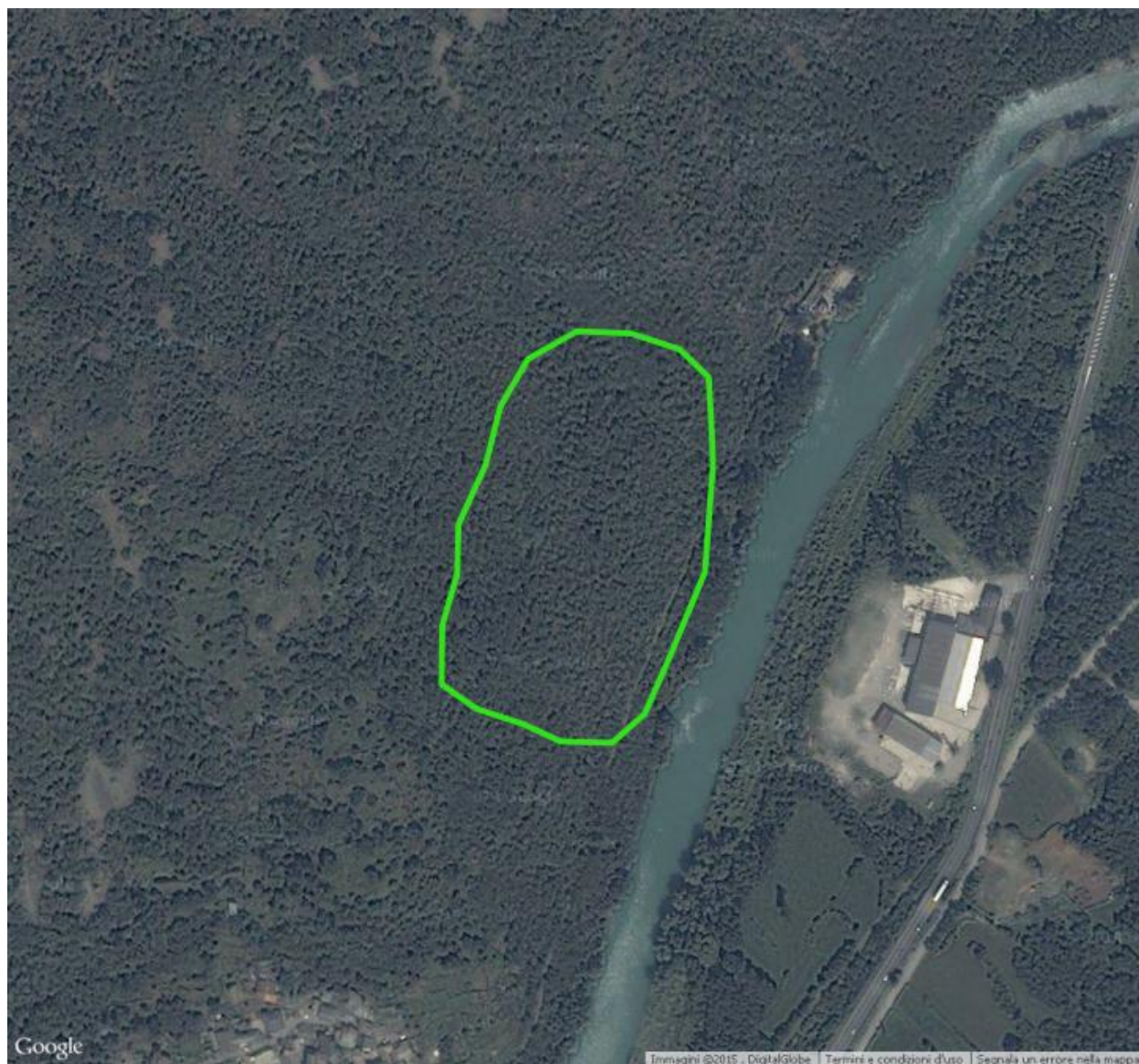

Area di rilevamento Vege04